



WELCOME TO THE FAMILY!

Congratulations, you have just bought your FOLD 560 folding bike. You're a super-hero! You're contributing to our dream of converting car hours into bike time. To enjoy the best experience during your first few turns of the pedals, here are some tips to help you.

| | |
|---|----------|
| WELCOME TO THE FAMILY! | 2 |
| BEFORE YOU RIDE | 3 |
| FOLD 560 - Folding | 4 |
| FOLD 560 - Unfolding | 5 |
| FOLD 560 - Technical description | 6 |



BEFORE YOU RIDE

- Before each bike ride check that your front and back brakes are working perfectly.
- An under-inflated tyre will affect the performance of your B'TWIN bike. Recommended pressure: 4 bars.
- Your B'TWIN bike is hardwearing but is not a BMX. It isn't designed to carry out acrobatics and other tricks.
- Some accessories you add could make it difficult to fold your bike correctly, such as a front basket or pannier bag
- Keep the same tyre width at the front and back of your bike.
- Levers and drive train components must only be replaced with identical models.
- Do not oil the seat post.
- Maximum user load: 100 kg
- For optimum stability of your B'TWIN bike on the ground when folded, we recommend you use the left pedal, slightly tilted back.
- Cyclist height: Minimum: 145cm - Maximum: 185cm

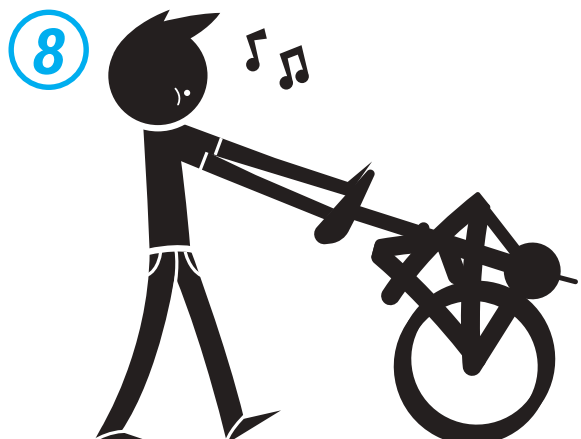
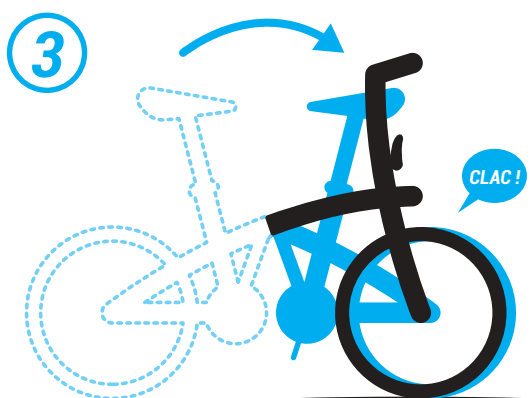
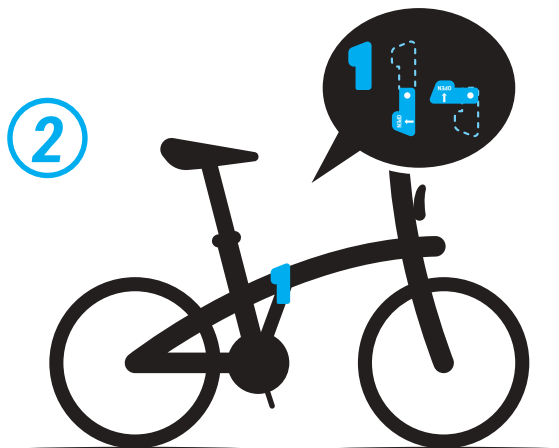
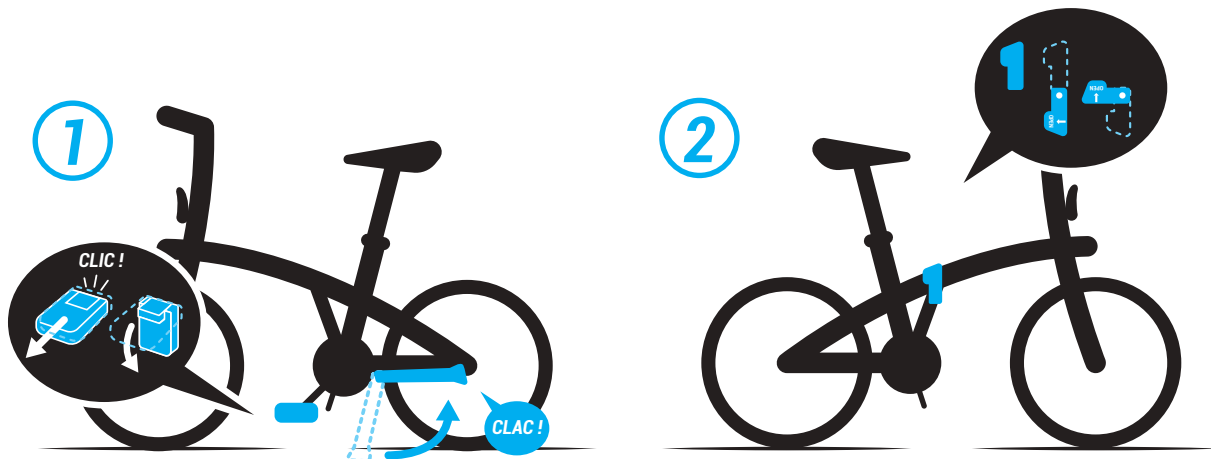
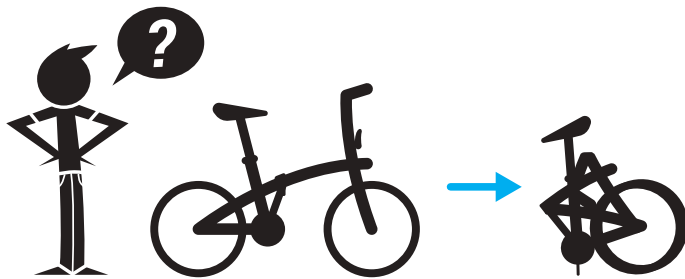

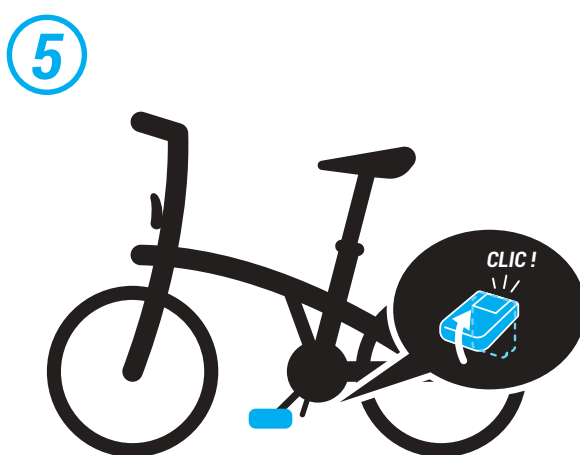
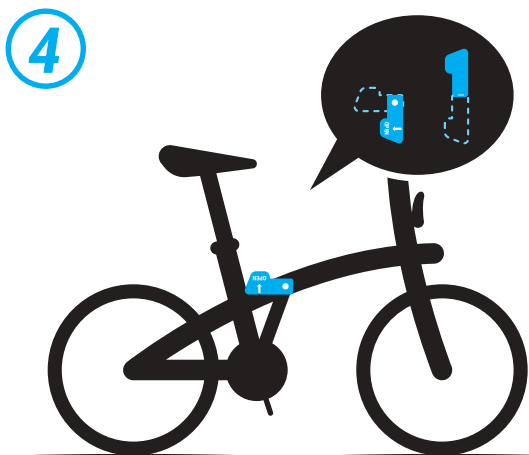
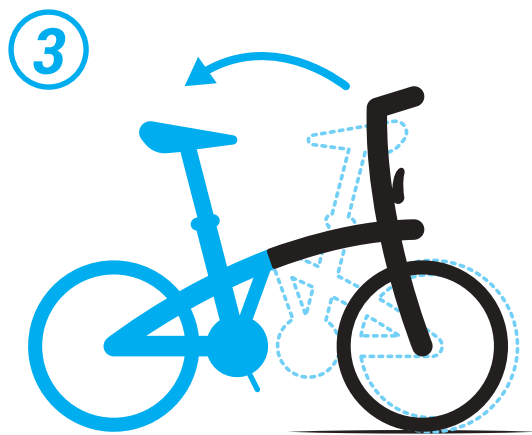
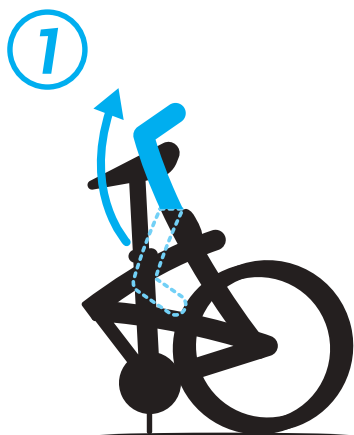
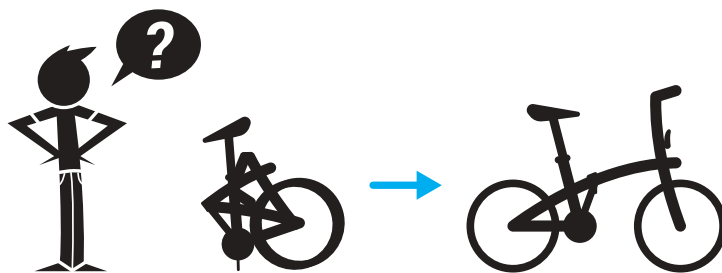

- A** Comfortable saddle with shape memory
- B** EOH frame hinge
- C** Stem hinge
- D** Front LED light built into the frame. Complies with the rules of the road.
- E** Aluminium frame
- F** Frame stand
- G** Aluminium seat post, anti-theft and anti-swivel device
- H** Aluminium forks
- I** Shimano SORA 9-speed gearing
- J** Twin-wall rims. Tyres with puncture-resistant reinforcement and reflective bands



Specifications

| | |
|---------------------------------|---|
| Weight: | 12,2 kg |
| Frame: | 6061 aluminium frame. Life-time guaranteed frame (excluding hinge). |
| Fork: | Aluminium 6061 forks lifetime warranty |
| Drive train: | 9-speed, 11/28. Metres development: 2.90 m-6.50 m. 52 tooth chain-ring. |
| Brakes: | V brake with black Aluminium callipers |
| Crank-set: | Aluminium crankset. 170mm cranks. |
| Handlebar/stem/head set: | Semi-riser aluminium handlebars. Fixed Ahead aluminium stem set. |
| Wheels: | 20» aluminium twin-wall rims with machined sides |
| Tyres: | 20" tyres with puncture-resistant reinforcement and reflective bands |
| Seat/seat post: | Quick-release saddle clamp, aluminium seatpost diameter 31.6mm with anti-theft and anti-rotation system. Very comfortable seat in memory foam |
| Pedals: | Folding |
| Accessories/equipment: | Rod mudguard, stand, double plate casing, battery-operated front and rear lighting. Bolted front and rear lighting to reduce the risk of theft. The front lighting is integrated into the nose of the bike. Bike compatible with the B'TWIN carry case, the B'TWIN folding bike carrier rack. |
| Folded dimensions: | L 78 cm, H 66 cm, W 34 cm. |
| Unfolded: | L 148 cm, H 110 cm, W 59 cm. |

FR - MANUEL DE L'UTILISATEUR

FOLD 560



BIENVENUE DANS LA FAMILLE !

Félicitation, vous venez d'acheter votre vélo pliant FOLD 560. Vous êtes un super héros ! Vous contribuez à notre rêve qui est de convertir des heures de voiture en heure de vélo. Pour vivre la meilleur expérience lors de vos premiers tours de roue, voici quelques conseils pour vous accompagner.

| | |
|--------------------------------------|---|
| BIENVENUE DANS LA FAMILLE !..... | 2 |
| AVANT DE ROULER..... | 3 |
| FOLD 560 - pliantes..... | 4 |
| FOLD 560 - Dépliage..... | 5 |
| FOLD 560 - Descriptif technique..... | 6 |



AVANT DE ROULER

- Avant chaque utilisation, vérifiez que les freins avant et arrière soient en parfait état de fonctionnement.
- Un pneu sous-gonflé limitera les performances de votre vélo B'TWIN. Pression recommandée : 4 bars.
- Votre vélo B'TWIN est robuste mais n'est pas un BMX. Il n'est pas conçu pour réaliser des acrobaties et autres figures.
- Certains accessoires rajoutés comme un panier avant ou une sacoche peuvent gêner le pliage correct du vélo
- Garder la même section de pneu à l'avant et à l'arrière.
- Les leviers et éléments de transmission ne peuvent être remplacés que par des modèles identiques.
- Ne pas graisser la tige de selle.
- Charge maximum utilisateur : 100kg
- Afin d'optimiser la stabilité au sol de votre vélo B'TWIN une fois plié. Nous recommandons d'utiliser la pédale de gauche, légèrement inclinée vers l'arrière.
- Taille du cycliste : Minimum : 145cm - Maximum : 185cm

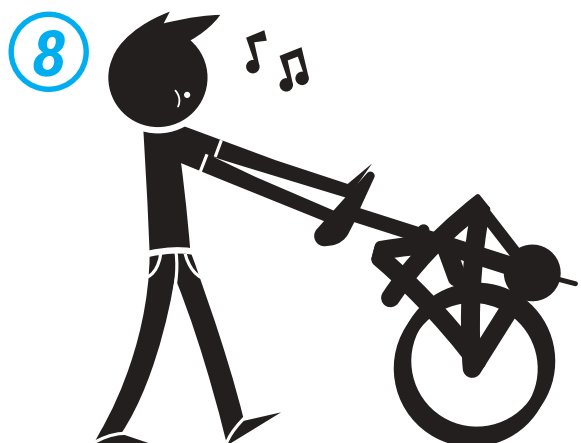
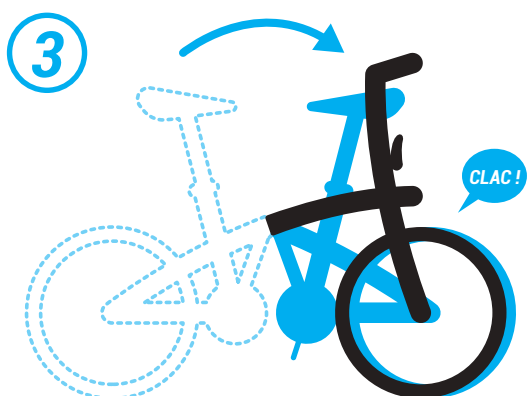
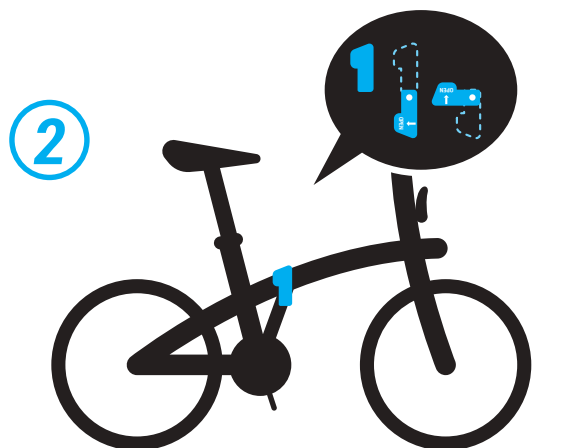
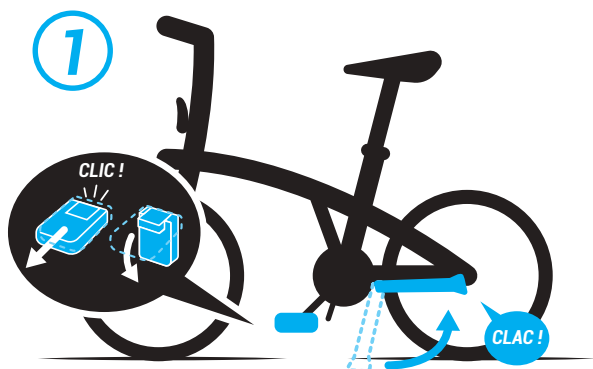

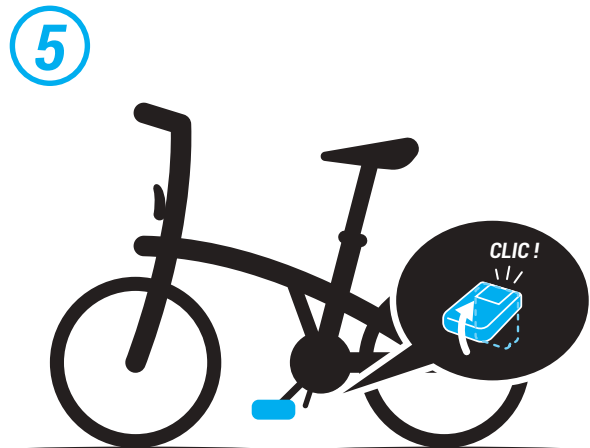
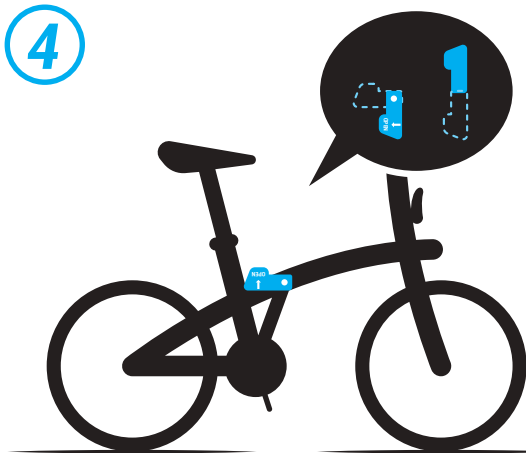
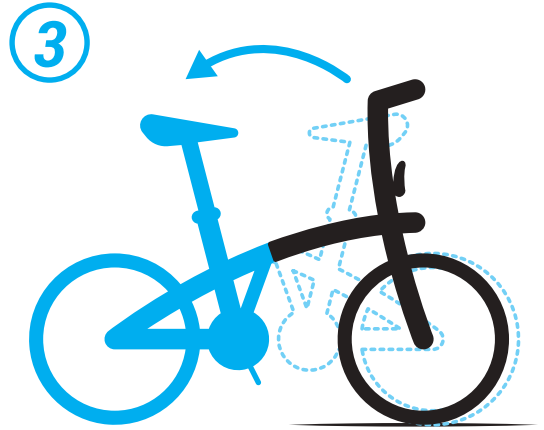
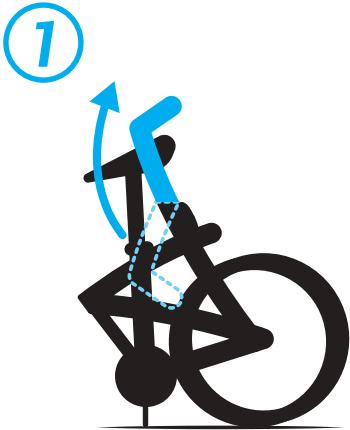
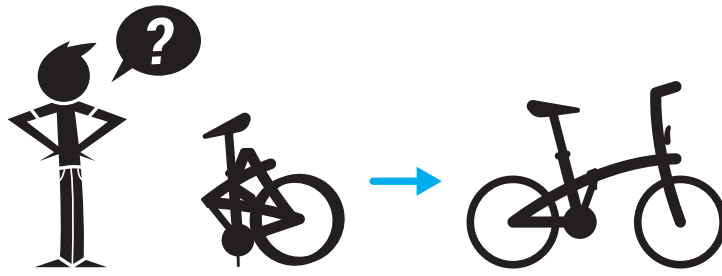

- A** Selle confortable à mémoire de forme
- B** Charnière cadre EOH
- C** Charnière potence
- D** Lumière LED avant intégrée dans le cadre. Homologué code de la route.
- E** Cadre Aluminium
- F** Béquille de cadre
- G** Tige de selle aluminium, antivol, anti-rotation
- H** Fourche Aluminium
- I** Transmission 9 Vitesses Shimano SORA
- J** Jantes doubles parois. Pneus avec renfort anti-crevaison et bandes réfléchissantes



Caractéristiques

| | |
|---------------------------------------|---|
| Poids : | 12,2 kg |
| Cadre : | Cadre en aluminium 6061. Cadre garantie à vie hors charnière. |
| Fourche : | Fourche Aluminium 6061 garantie à vie |
| Transmission : | 9 vitesses 11/28. Développements en mètres pour un tour de manivelle : 2.90m – 6.50m. Plateau 52 dents. |
| Freins : | V brake avec étriers en Aluminium noir |
| Pédalier : | Pédalier Aluminium. Manivelles 170mm. |
| Cintre / potence / direction : | Cintre semi-relevé en aluminium. Potence fixe Ahead set en aluminium. |
| Roues : | Jantes aluminium 20" double parois à flanc usinés |
| Pneus : | Pneus 20" avec renfort anti-crevaison et bandes réfléchissantes |
| Selle / tige de selle : | Collier de selle attache rapide, tige de selle aluminium diamètre 31,6mm avec système antivol et anti-rotation. Selle très confortable en mousse à mémoire de forme |
| Pédales : | pliantes |
| Accessoires / équipement : | Garde-boue à tringles, béquille, double carter de plateau, éclairage avant et arrière à piles. Eclairage arrière et avant vissés pour limiter les risques de vols. L'éclairage avant est intégré dans le nez du vélo. Vélo compatible avec la housse de transport B'TWIN, le porte bagage vélo pliant B'TWIN. |
| Dimensions plié : | L 78 cm, h 66 cm, l 34 cm. |
| Déplié : | L 148 cm, l 59 cm, h 110 cm. |



¡BIENVENIDO A LA FAMILIA!

Enhorabuena por haber adquirido una bicicleta plegable FOLD 560. ¡Eres un superhéroe! Estás contribuyendo a nuestro sueño de convertir horas de coche en horas de bici. Aquí tienes algunos consejos para disfrutar mejor de la experiencia en tus primeras pedaladas.

| | |
|-------------------------------------|---|
| ¡BIENVENIDO A LA FAMILIA!..... | 2 |
| ANTES DE CIRCULAR..... | 3 |
| FOLD 560 - plegables..... | 4 |
| FOLD 560 - Desplegado..... | 5 |
| FOLD 560 - Descripción técnica..... | 6 |



ANTES DE CIRCULAR

- Antes de usarla, comprueba que los frenos delantero y trasero funcionen a la perfección.
- Un neumático desinflado reducirá las prestaciones de su bicicleta B'TWIN. Presión recomendada: 4 bar.
- Su bicicleta B'TWIN es robusta pero no es una BMX. No está diseñada para realizar acrobacias ni otras figuras.
- Algunos accesorios añadidos como una cesta delantera o una alforja pueden entorpecer el plegado de la bicicleta.
- Conviene utilizar la misma sección de neumático delante y detrás.
- Las palancas y los elementos de transmisión solo se pueden sustituir por otros modelos idénticos.
- No engrasar la tija del sillín.
- Peso máximo soportado: 100 kg
- Para optimizar la estabilidad de su bicicleta B'TWIN en el suelo cuando esté plegada. Le recomendamos que utilice el pedal izquierdo, ligeramente inclinado hacia atrás.
- Talla del ciclista: Mínima: 145 cm - Máxima: 185 cm

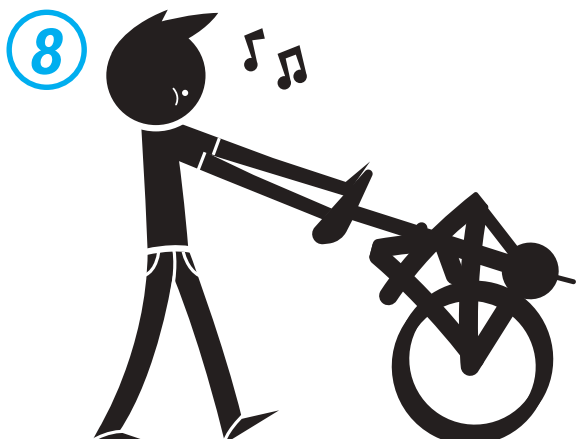
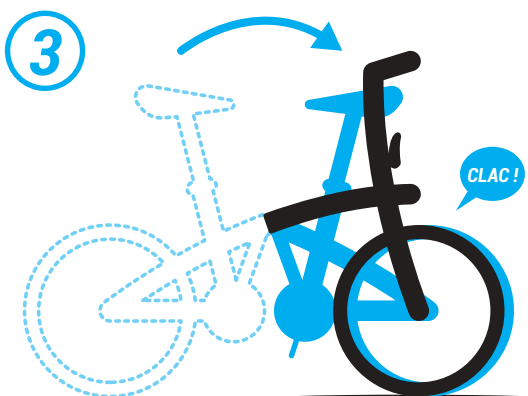
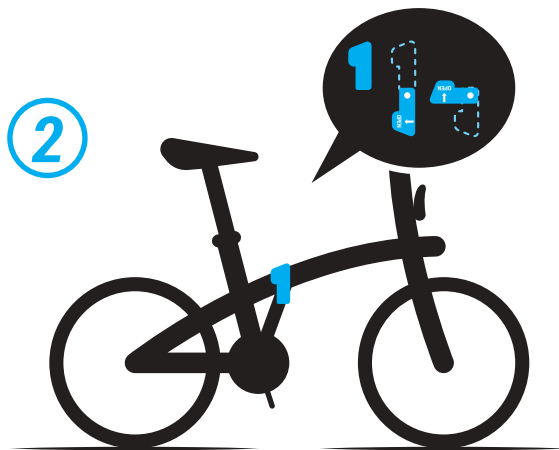
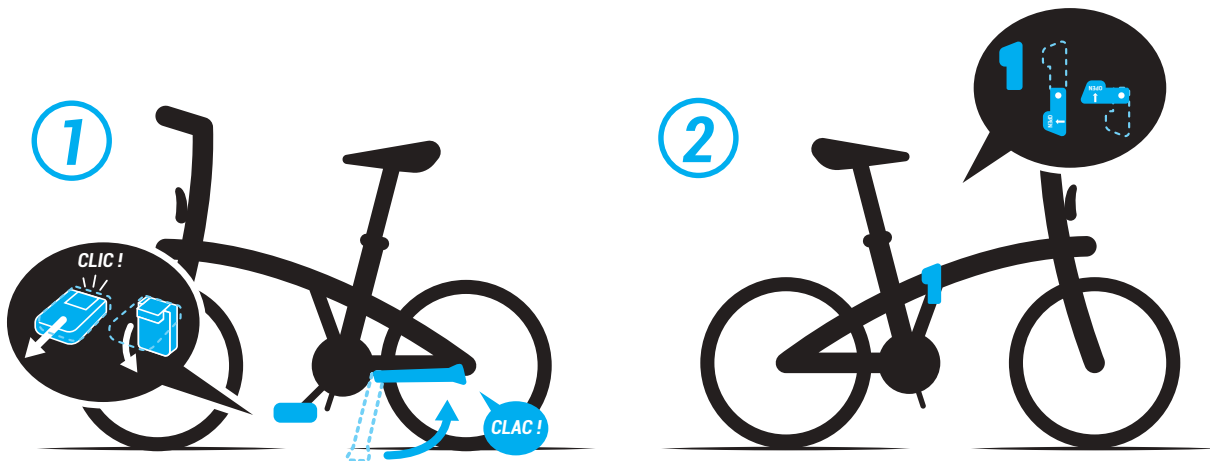
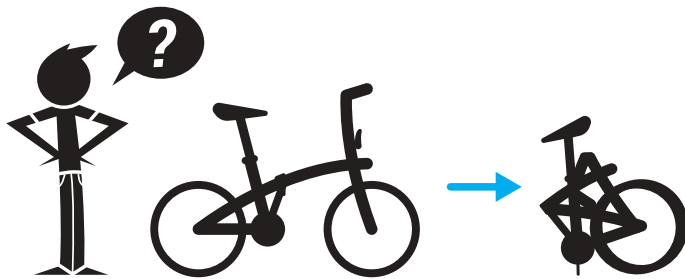

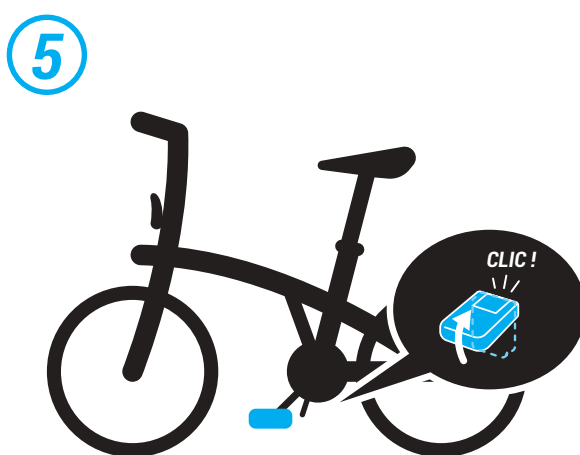
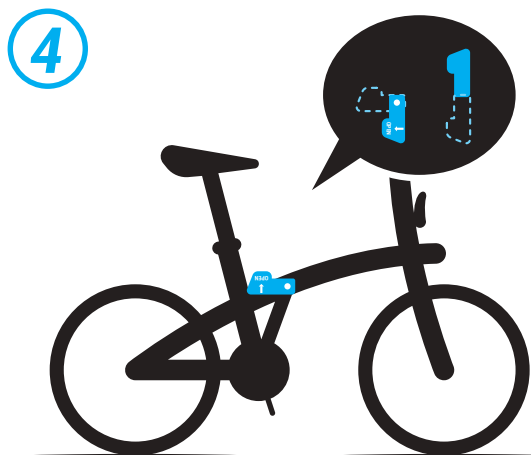
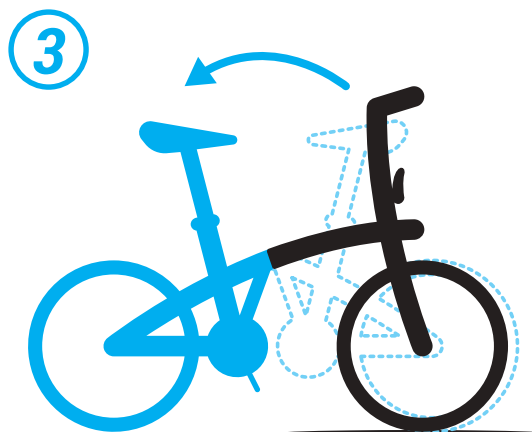
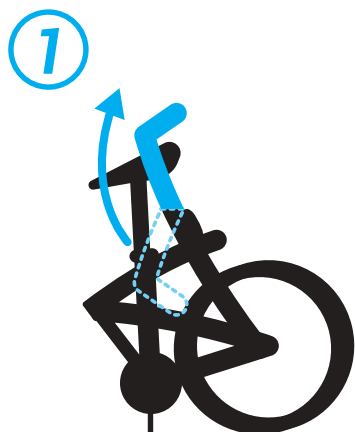
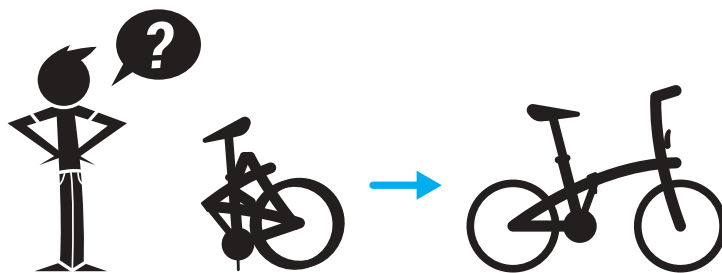

- A** Sillín confortable con memoria de forma
- B** Bisagra cuadro EOH
- C** Bisagra potencia
- D** Luz de led delantera integrada en el cuadro. Homologado código de circulación.
- E** Cuadro de aluminio
- F** Caballete
- G** Tija de sillín de aluminio, antirrobo y antirrotación
- H** Horquilla de aluminio
- I** Transmisión de 9 velocidades Shimano SORA
- J** Llantas de doble pared. Cubiertas con refuerzo antipinchazos y bandas reflectantes



Características

| | |
|-------------------------------------|---|
| Peso: | 12,2 kg |
| Cuadro: | Cuadro de aluminio 6061. Cuadro con garantía de por vida, salvo bisagra. |
| Horquilla: | Horquilla de aluminio 6061 con garantía vitalicia |
| Transmisión: | 9 velocidades 11/28. Desarrollo en metros en una vuelta de biela: 2.90 m – 6.50 m. Plato de 52 dientes. |
| Frenos: | Frenos en V con estribos de aluminio negro |
| Pedalier: | Pedalier de aluminio. Bielas de 170 mm. |
| Manillar/potencia/dirección: | Manillar semilevantado de aluminio. Potencia fija Ahead Set de aluminio. |
| Ruedas: | Llantas de aluminio 20" de doble pared con lateral mecanizado |
| Neumáticos: | Cubiertas de 20" con refuerzo antipinchazos y bandas reflectantes |
| Sillín/tija de sillín: | Abrazadera de sillín de enganche rápido, tija de sillín de aluminio (31,6 mm de diámetro) con sistema antirrobo y antirrotación. Sillín muy confortable de espuma con memoria de forma |
| Pedales: | plegables |
| Accesorios/equipamiento: | Guardabarros con varillas, pata de cabra, cárter doble plato, alumbrado delantero y trasero a pilas. Alumbrado trasero y delantero atornillado para limitar el riesgo de robo. Alumbrado delantero integrado en el frontal de la bicicleta. Bicicleta compatible con la funda de transporte B'TWIN y el portaequipajes de la bicicleta plegable B'TWIN. |
| Dimensiones plegada: | L 78 cm, A 66 cm, A 34 cm. |
| Desplegada: | L 148 cm, A 59 cm, A 110 cm. |

DE - BEDIENUNGSANLEITUNG

FOLD 560



WILLKOMMEN BEI TILT!

Vielen Dank für Ihren Kauf eines Faltrads FOLD 560. Sie sind ein Superheld! Sie tragen zur Verwirklichung unseres Traums zu, der ist, Autostunden in Fahrradstunden zu verwandeln. Für ein großartiges Erlebnis bei Ihren ersten Radtouren, hier ein paar Ratschläge zu Ihrer Begleitung.

| | |
|---|----------|
| WILLKOMMEN BEI TILT! | 2 |
| VOR DEM FAHREN | 3 |
| FOLD 560 - einklappbar | 4 |
| FOLD 560 - Auseinanderklappen | 5 |
| FOLD 560 - Technische Beschreibung | 6 |



VOR DEM FAHREN

- Vergewissern Sie sich vor jeder Verwendung, dass die Vorder- und Hinterradbremsen einwandfrei funktionieren.
- Ein Reifen mit zu wenig Luft schränkt die Leistungen Ihres Fahrrads B'TWIN ein. Empfohlener Druck: 4 bar.
- Ihr Fahrrad B'TWIN ist solide, es ist jedoch kein BMX. Es ist nicht zur Ausführung von akrobatischen und anderen Figuren konzipiert.
- Bestimmte Zubehörelemente wie ein Lenkerkorb oder eine Satteltasche können das Zusammenklappen behindern.
- Für Vorder- und Hinterrad muss derselbe Reifenquerschnitt verwendet werden.
- Hebel und Gangschaltungskomponenten dürfen nur durch identische Modelle ersetzt werden.
- Sattelstange nicht fetten.
- Höchstgewicht des Fahrers: 100 kg.
- Zur Optimierung der Stabilität Ihres zusammengeklappten Fahrrads B'TWIN am Boden. Wir empfehlen, das linke, leicht nach hinten geneigte Pedal zu verwenden.
- Größe des Radfahrers: Minimum: 145 cm - Maximum: 185 cm

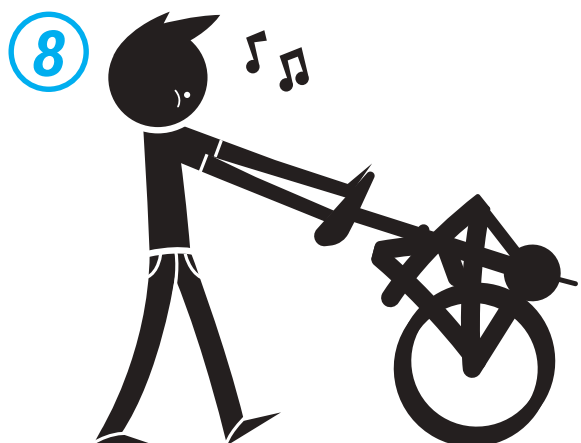
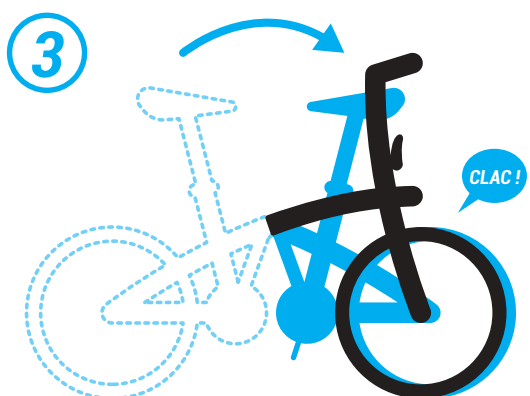
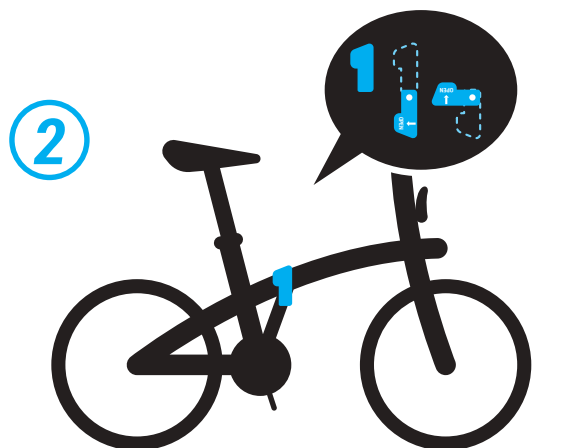
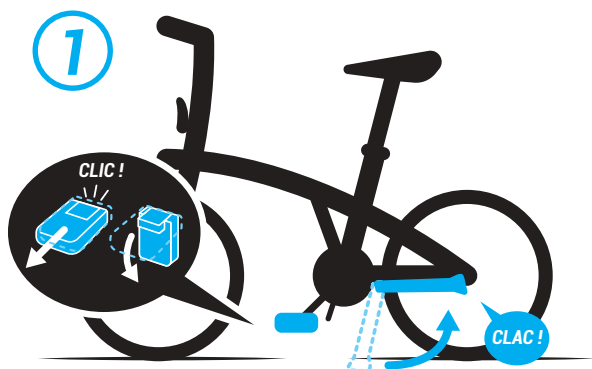

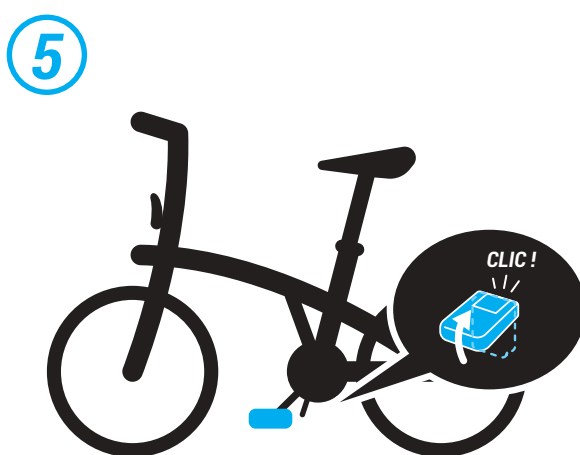
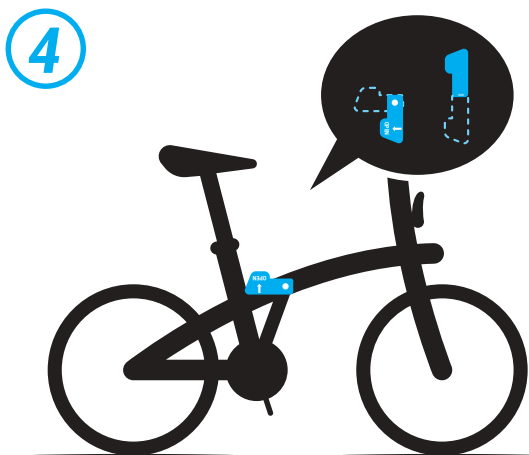
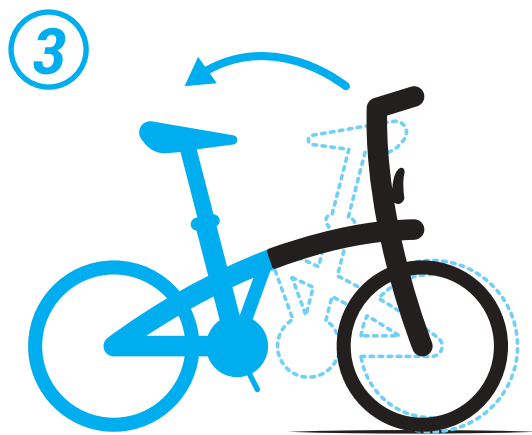
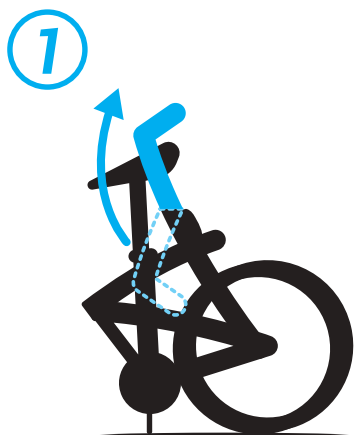
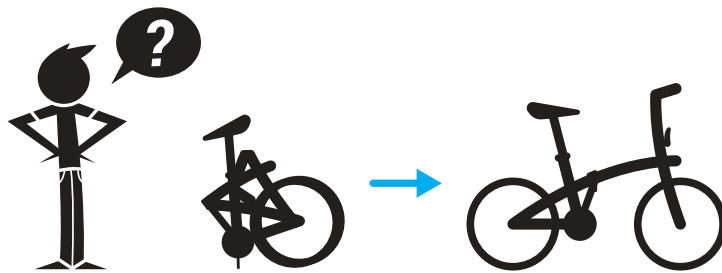

- A** Bequemer Sattel mit Formgedächtnis
- B** EOH-Rahmenscharnier
- C** Lenkstangenscharnier
- D** Vordere LED-Beleuchtung im Rahmen integriert. Für den Straßenverkehr zugelassen.
- E** Aluminiumrahmen
- F** Rahmenständer
- G** Diebstahl- und dreh sichere Sattelstange aus Aluminium
- H** Aluminiumgabel
- I** Schaltung 9 Gänge Shimano SORA
- J** Doppelwandige Felgen. Reifen mit Dichtmittelverstärkung und Reflexstreifen



Technische Daten

| | |
|--|--|
| Gewicht: | 12,2 kg |
| Rahmen: | Aluminiumrahmen 6061. Lebenszeitgarantie auf den Rahmen (ohne Scharnier). |
| Gabel: | Aluminiumgabel 6061 lebenslang garantiert |
| Schaltung: | 9-Gang-Schaltung 11/28. Zurückgelegte Strecke in Metern bei einer Kurbelumdrehung: 2.90 m – 6.50 m. Kettenblatt mit 52 Zähnen. |
| Bremsen: | V-Brake mit Bügel aus Aluminium schwarz |
| Tretlager: | Tretlager Aluminium. Pedalhebel 170 mm. |
| Lenker/Lenkstange/ Lenkung: | Lenkstange halb gehoben aus Aluminium. Fixer Vorbau Ahead-Set aus Aluminium. |
| Räder: | Aluminiumfelgen 20" seitlich doppelwandig bearbeitet |
| Bereifung: | Reifen 20" mit Dichtmittelverstärkung und Reflexstreifen |
| Sattel/Sattelstange: | Schnell zu fixierende Sattelklemmung Aluminium Durchmesser 31,6 mm mit Diebstahlschutz und Verdrehsicherung. Äußerst bequemer Sattel mit Formgedächtnis |
| Pedale: | einklappbar. |
| Zubehör/Ausstattung: | Schutzblech mit Stangenbefestigung, Fahrradständer, zweifach Kettenblatt, Batteriebeleuchtung vorne und hinten. Hintere und vordere Beleuchtung verschraubt zur Verringerung des Diebstahrisikos. Die vordere Beleuchtung ist im Fahrradrahmen integriert. Fahrrad kompatibel mit der Fahrrad-Transporttasche B'TWIN, dem Gepäckträger für Falträder B'TWIN. |
| Abmessungen zusammen- geklappt: | L 78 cm, H 66 cm, B 34 cm. |
| Abmessungen ausgeklappt: | L 148 cm, H 110 cm, B 59 cm. |



BENVENUTI!

Grazie per aver acquistato la bicicletta pieghevole FOLD 560. Ora sei un supereroe! Contribuisci infatti a realizzare il nostro sogno di trasformare le ore di auto in ore di bici. Per vivere fin da subito la migliore esperienza su due ruote, ecco qui alcuni consigli.

| | |
|--|----------|
| BENVENUTI! | 2 |
| PRIMA DI UTILIZZARE LA BICICLETTA | 3 |
| FOLD 560 - ripiegabili | 4 |
| FOLD 560 - Apertura | 5 |
| FOLD 560 - Descrizione tecnica | 6 |



PRIMA DI UTILIZZARE LA BICICLETTA

- Prima dell'uso verificare che i freni anteriore e posteriore funzionino perfettamente.
- Una ruota non totalmente gonfia limita le prestazioni della bicicletta B'TWIN. Pressione raccomandata: 4 bar.
- La bici B'TWIN è robusta ma non è una BMX. Non è progettata per realizzare acrobazie e altre figure.
- L'aggiunta di eventuali accessori come ad esempio un cestino anteriore o un borsello possono ostacolare la corretta chiusura della bici.
- I copertoni anteriore e posteriore devono mantenere la stessa sezione.
- Le leve e gli elementi di trasmissione devono essere sostituiti esclusivamente con modelli identici.
- Non ingrassare il reggisella.
- Carico massimo utente: 100kg
- Al fine di ottimizzare la stabilità a terra della bici B'TWIN una volta piegata, si raccomanda di usare il pedale di sinistra leggermente inclinato indietro.
- Statura del ciclista: Minimo: 145cm - Massimo: 185cm

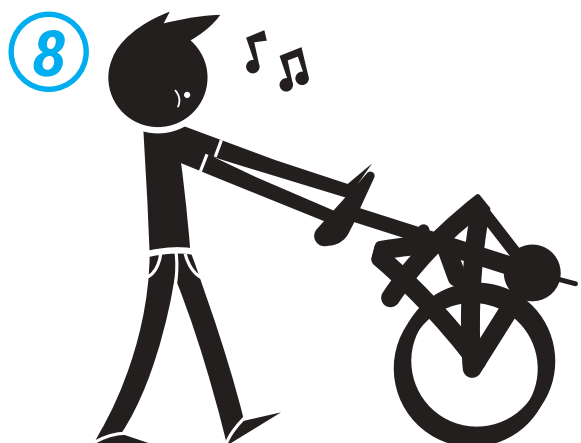
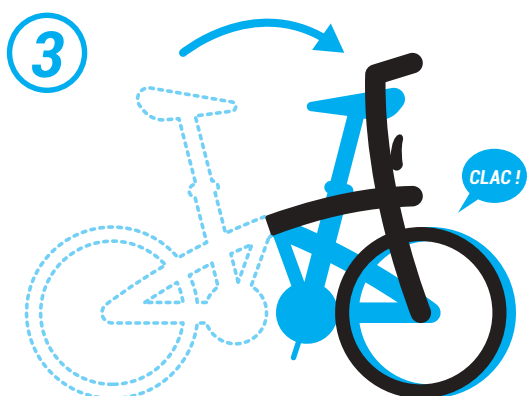
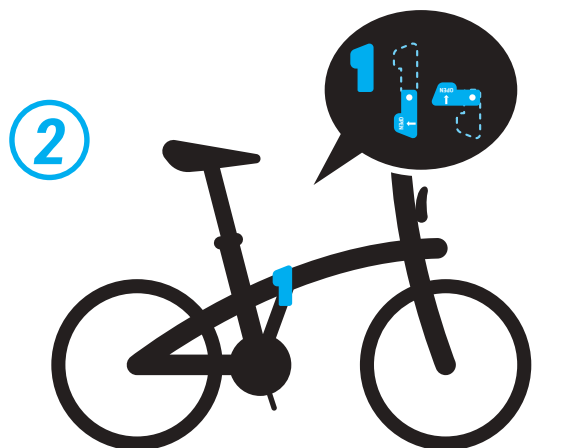
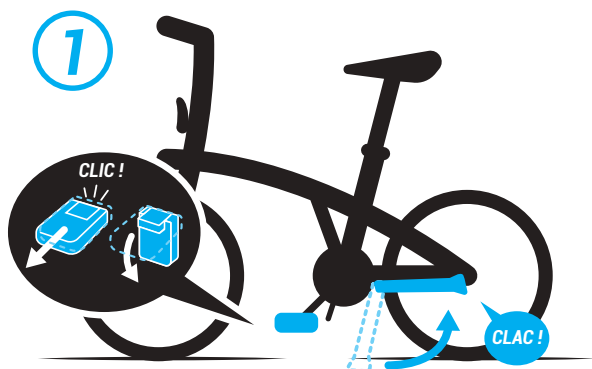
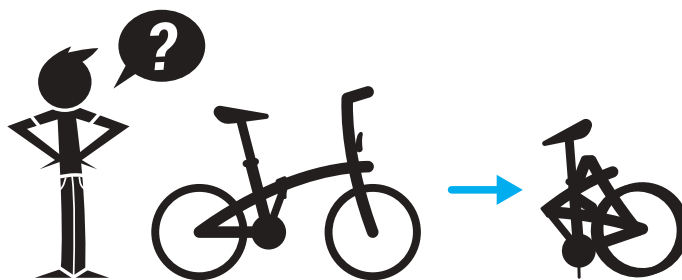

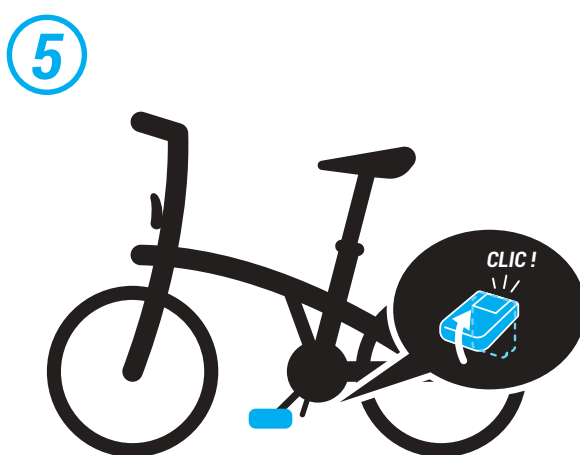
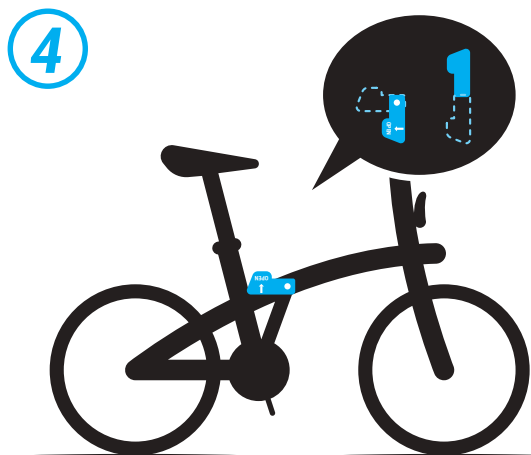
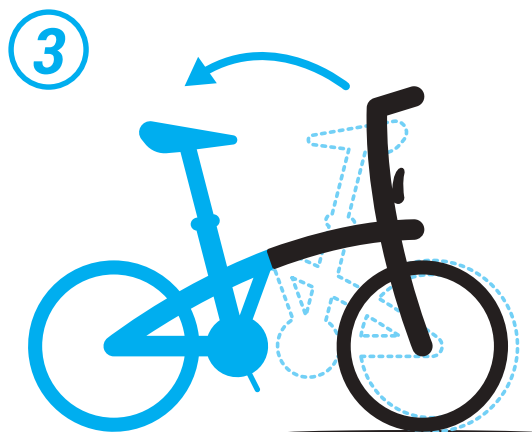
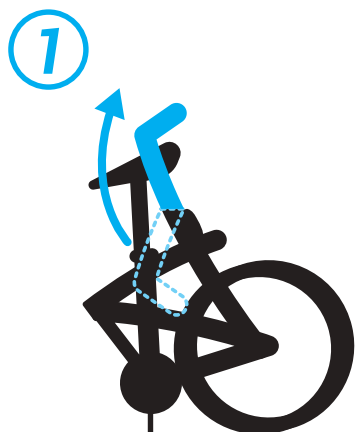
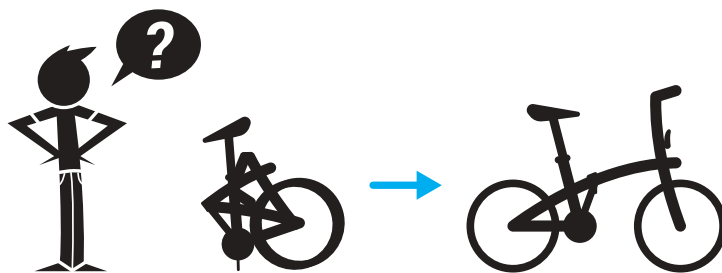

- A** Sellino confortevole in memory foam
- B** Cerniera del telaio EOH
- C** Cerniera del braccio di sostegno
- D** Luce LED anteriore integrata nel telaio. Omologata secondo il codice della strada.
- E** Telaio in alluminio
- F** Cavalletto
- G** Reggisella in alluminio, antifurto, antirotazione
- H** Forcella in alluminio
- I** Cambio 9 rapporti Shimano SORA
- J** Cerchi a parete doppia. Gomme con rinforzo anti-foratura e bande riflettenti



Caratteristiche:

| | |
|---|--|
| Peso: | 12,2 kg |
| Telaio: | in alluminio 6061. Telaio garantito a vita (cerniera esclusa). |
| Forcella: | Forcella in Alluminio 6061 garantita a vita |
| Trasmissione: | 9 velocità 11/28. Sviluppo in metri per un giro di pedivella: 2.90 m – 6.50 m. Corona a 52 denti. |
| Freni: | V brake con staffe di Alluminio nero |
| Guarnitura: | Pedaliera in Alluminio. Manovelle 170mm. |
| Manubrio/braccio di sostegno/sterzo: | Manubrio semi-rialzato in alluminio. Sterzo fisso Ahead set in alluminio. |
| Ruote: | Cerchi in alluminio 20" parete doppia a profilo lavorato |
| Copertoni: | Gomme da 20" con rinforzo anti-foratura e bande riflettenti |
| Sella/reggisella: | Morsetto stringisella ad attacco rapido, reggisella in alluminio diametro 31,6mm con sistema anti-furto e anti-rotazione. Sellino confortevole in memory foam |
| Pedali: | ripiegabili. |
| Accessori/dotazioni: | Parafango a tiranti, cavalletto, carter doppio plateau, luce anteriore e posteriore a batterie. Luce anteriore e posteriore avvitate per limitare il rischio di furti. La luce anteriore è integrata nel telaio della bicicletta. Bicicletta compatibile con la fodera di trasporto B'TWIN, il portabicilette pieghevole B'TWIN. |
| Dimensioni bici chiusa: | L 78 cm x A 66 cm x I 34 cm |
| Dimensioni bici aperta: | L 148 cm x I 59 cm x A 110 cm |

NL - HANDLEIDING

FOLD 560



WELKOM IN DE FAMILIE!

Gefeliciteerd met de aankoop van uw FOLD 560 vouwfiets. U bent een superheld! Het is onze droom om zoveel mogelijk ritjes met de auto te verruilen voor ritjes met de fiets, en u draagt daaraan bij. We geven u een paar tips om meteen vanaf de eerste keer optimaal gebruik te kunnen maken van de fiets.

| | |
|---|---|
| WELKOM IN DE FAMILIE! | 2 |
| VOORDAT U GAAT FIETSEN..... | 3 |
| FOLD 560 - opklapbaar | 4 |
| FOLD 560 - Uitklappen | 5 |
| FOLD 560 - Technische beschrijving..... | 6 |



VOORDAT U GAAT FIETSEN

- Controleer voor ieder gebruik of de remmen vooraan en achteraan in goede staat verkeren.
- Een slecht opgepompte band zal de prestaties van uw B'TWIN-fiets beperken. Aanbevolen druk: 4 bar.
- Uw B'TWIN-fiets is stevig maar het is geen BMX. De fiets is niet ontworpen om acrobatiek en andere figuren uit te voeren.
- Sommige toegevoegde accessoires zoals een mand vooraan of een draagtas kunnen storend zijn bij het opvouwen van de fiets
- Kies dezelfde bandbreedte vooraan als achteraan.
- De hendels en de elementen van de transmissie kunnen alleen door identieke modellen worden vervangen.
- De zadelpen niet invetten.
- Maximumgewicht van de gebruiker: 100kg
- Om de stabiliteit van uw opgevouwen B'TWIN-fiets op de grond optimaliseren. We raden u aan de linkerpedaal te gebruiken, licht naar achteren gekanteld.
- Lengte van de fietser: Minimum: 145 cm - Maximum: 185 cm

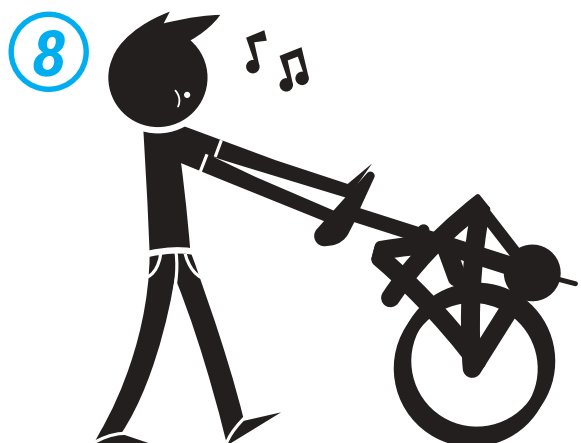
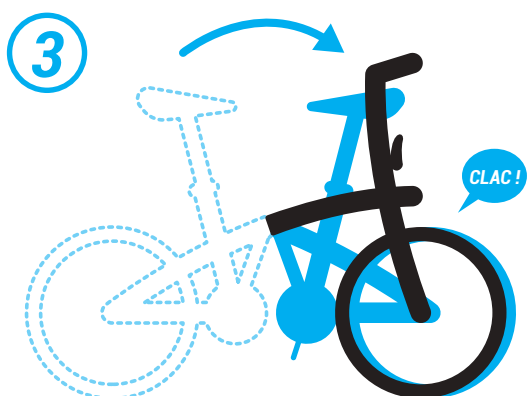
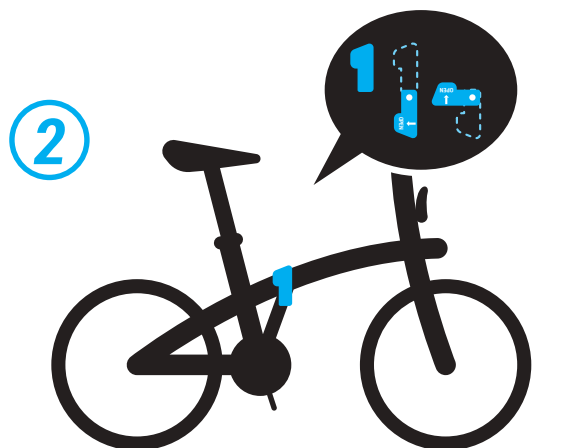
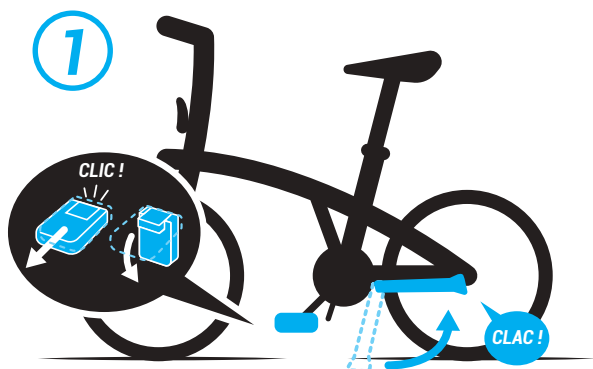
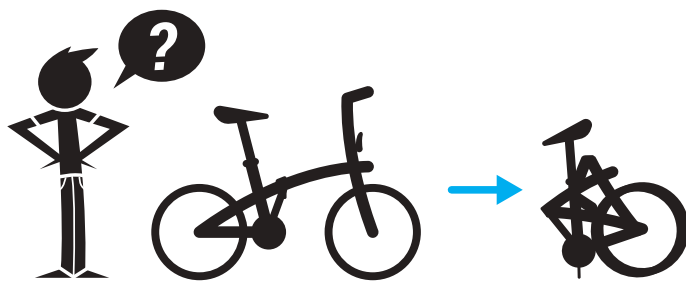

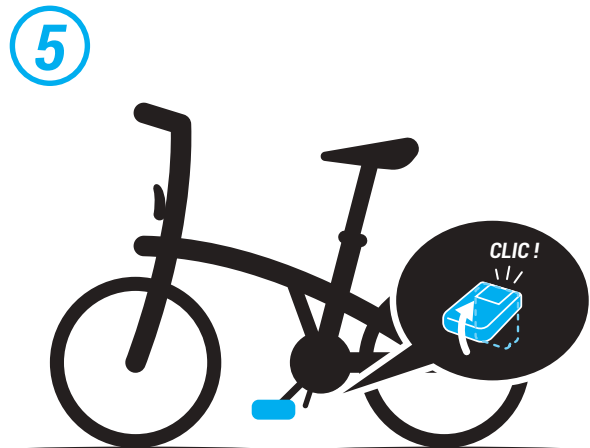
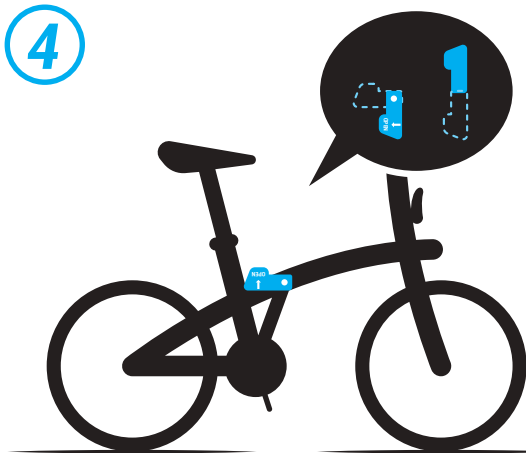
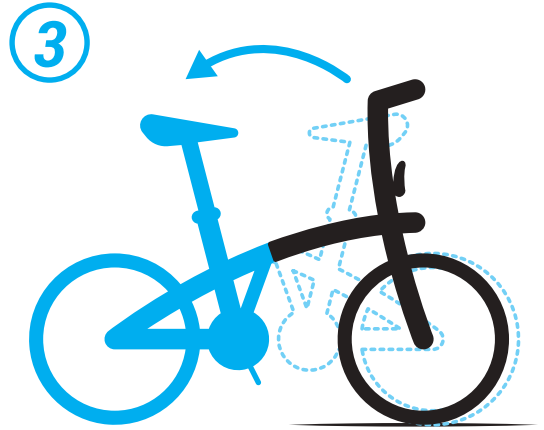
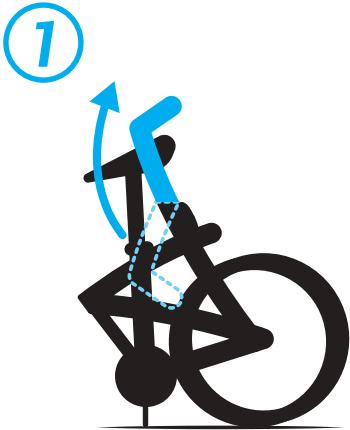
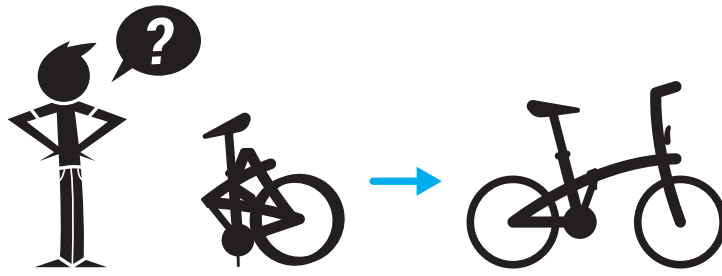

- A** Comfortabel zadel met memoryfoam
- B** EOH framescharnier
- C** Scharnier van de stuurstang
- D** LED-verlichting geïntegreerd in het frame. Vol-
doet aan de verkeersreglementen.
- E** Aluminium frame:
- F** Standaard
- G** Aluminium zadelpen, antidiefstal, antirotatie
- H** Aluminium vork
- I** Aandrijving met 9 versnellingen Shimano SORA
- J** Dubbelwandige velgen. Anti-lekbanden met reflectoren



Kenmerken

| | |
|------------------------------------|---|
| Gewicht: | 12,2 kg |
| Frame: | Frame in aluminium 6061. Levenslange garantie op frame, exclusief scharnier. |
| Vork: | Vork van aluminium 6061 met levenslange garantie |
| Transmissie: | 9 versnellingen 11/28. Afgelegde meters bij een omwenteling van de pedaalkruk: 2.90m – 6.50m. Plaat met 52 tanden. |
| Remmen: | V brake met zwarte aluminium remhoeven |
| Trapinrichting: | Aluminium trappers. Cranks 170mm. |
| Spaak / stuurstang / stuur: | Half verhoogd aluminium stuur. Stuurklem Ahead set van aluminium. |
| Wielen: | Dubbelwandige aluminium velgen 20" |
| Banden: | 20" Anti-lekbanden met reflectoren |
| Zadel/zadelpen | Hendel om het zadel vast te maken van aluminium, met een diameter van 31,6 mm met een anti-diefstalsysteem en anti-doordraaisysteem. Zeer comfortabel zadel met memoryfoam |
| Pedalen: | opklapbaar |
| Accessoires / Uitrusting: | Spatbord met stang, steun, dubbele plaat carter, voor- en achterlicht op batterijen. Het voor- en achterlicht zijn vastgeschroefd om het risico op diefstal te beperken. Het voorlicht is geïntegreerd in de voorkant van de fiets. Fiets geschikt voor de B'TWIN-transporthoes, de bagagedrager voor vouwfietsen van B'TWIN. |
| Opgevouwen afmetingen: | lengte 78 cm, hoogte 66 cm, breedte 34 cm |
| Opegevouwen: | lengte 148 cm, breedte 59 cm, hoogte 110 cm |



BEM-VINDO À FAMÍLIA!

Parabéns, acabou de comprar a sua bicicleta dobrável FOLD 560. Você é um super herói! Está a contribuir para o nosso sonho de converter horas de carro em horas de bicicleta. Para viver a melhor experiência durante as primeiras voltas, aqui estão alguns conselhos para o ajudar.

| | |
|---|----------|
| BEM-VINDO À FAMÍLIA! | 2 |
| ANTES DE ANDAR | 3 |
| FOLD 560 - dobráveis | 4 |
| FOLD 560 - Desdobramento | 5 |
| FOLD 560 - Descrição técnica | 6 |



ANTES DE ANDAR

- Antes de cada utilização, verifique que os travões dianteiros e traseiros estão em perfeito estado de funcionamento.
- Um pneu com pouca pressão irá limitar os desempenhos da sua bicicleta B'TWIN. Pressão recomendada: 4 bars.
- A sua bicicleta B'TWIN é robusta mas não é uma BMX. Não foi concebida para fazer acrobacias e outras figuras.
- Certos acessórios acrescentados, como um cesto na parte dianteira ou uma bolsa podem impedir a dobragem correta da bicicleta.
- Manter a mesma secção de pneu na dianteira e na traseira.
- As manetes e os elementos de transmissão apenas podem ser substituídos por modelos idênticos.
- Não lubrificar o espigão de selim.
- Carga máxima do utilizador: 100 kg
- Para otimizar a estabilidade no solo da sua bicicleta B'TWIN depois de dobrada. Recomendamos que utilize o pedal da esquerda, ligeiramente inclinado para trás.
- Altura do ciclista: Mínimo: 145 cm - Máximo: 185 cm

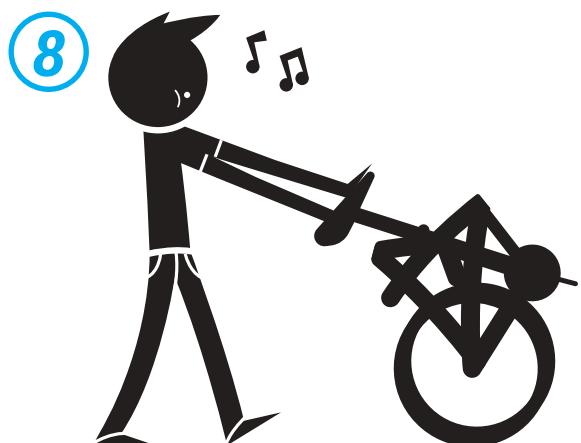
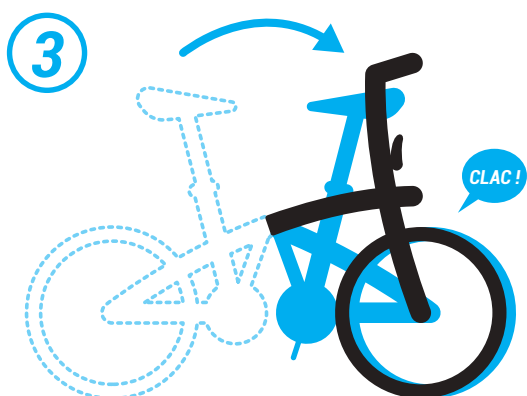
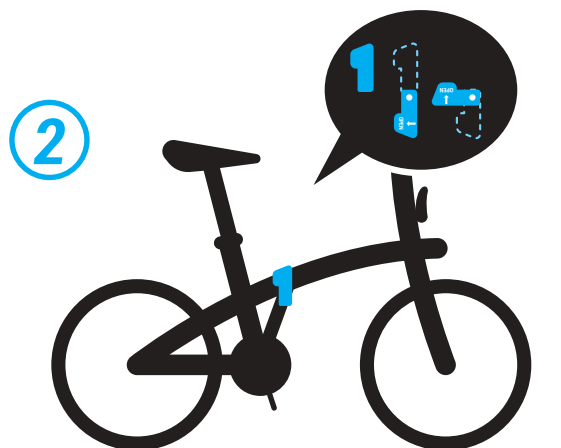
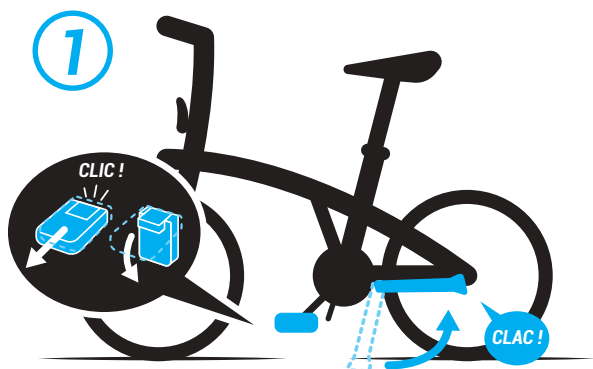
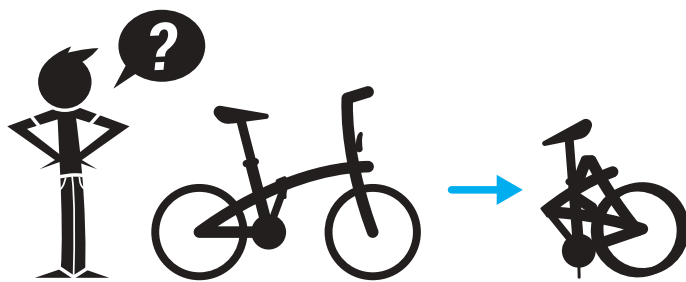

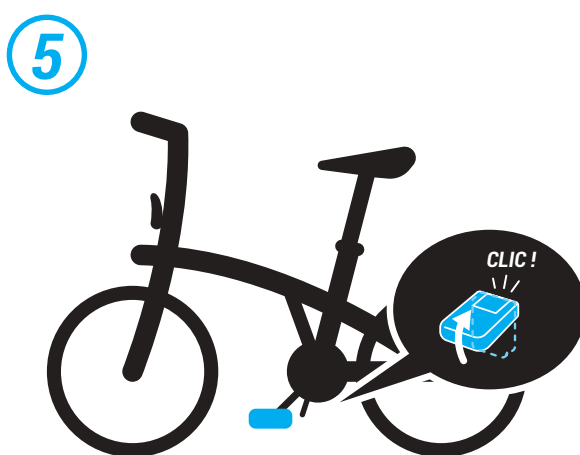
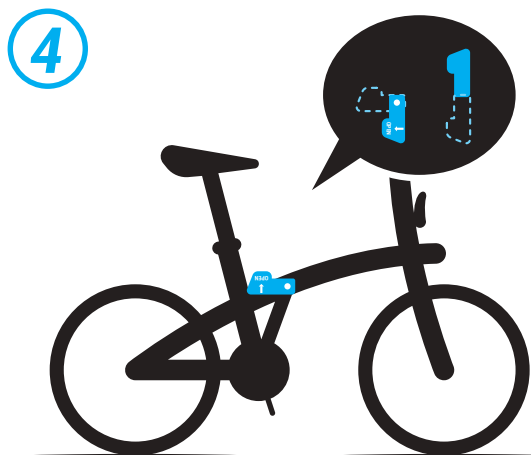
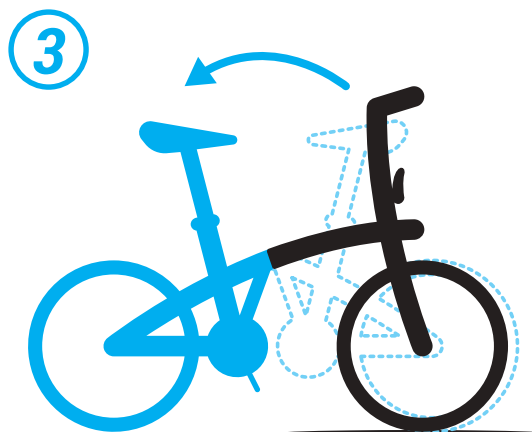
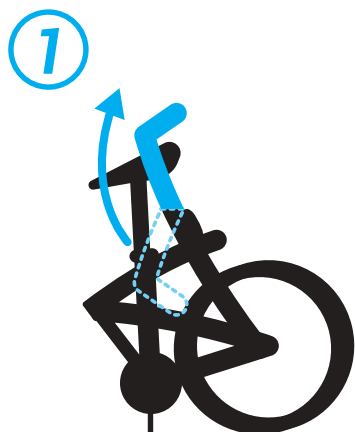
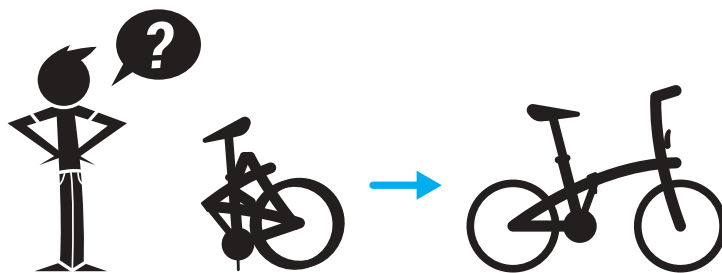

- A** Selim confortável com memória de forma
- B** Dobradiça do quadro EOH
- C** Dobradiça do avanço
- D** Iluminação LED frontal integrada no quadro. Homologada com o código de estrada.
- E** Quadro em alumínio
- F** Descanso de quadro
- G** Espigão de selim em alumínio, antifurto, antirrotação
- H** Garfo de Alumínio
- I** Transmissão de 9 Velocidades Shimano SORA
- J** Jantes de parede dupla. Pneus com reforço anti-furos e faixas refletoras



Características

| | |
|------------------------------------|---|
| Peso: | 12,2 kg |
| Quadro: | Quadro em alumínio 6061. Quadro com garantia vitalícia, excluindo a dobradiça. |
| Forqueta: | Garfo de Alumínio 6061 com garantia vitalícia |
| Transmissão: | 9 velocidades 11/28. Desenvolvimento em metros por volta de manivela: 2.90 m – 6.50 m. Prato de 52 dentes. |
| Travões: | V brake com estribos em Alumínio preto |
| Pedaleira: | Pedais de Alumínio. Manivelas 170mm. |
| Guiador / avanço / direção: | Guiador semielevado em alumínio. Eixo fixo Ahead set em alumínio. |
| Rodas: | Jantes de alumínio 20" trabalhadas de parede dupla de flanco |
| Pneus: | Pneus 20" com reforço anti-furos e faixas refletoras |
| Selim / espigão de selim: | Anel de selim de fixação rápida, espigão de selim de alumínio com diâmetro de 31,6mm e com sistema antiprojeção e antirrotação. Selim muito confortável em espuma com memória de forma |
| Pedais: | dobráveis |
| Acessórios / equipamentos: | Guarda-lamas de vareta, descanso, duplo cárter do prato pedaleiro, iluminação dianteira e traseira a pilhas. Iluminação traseira aparafusada para limitar o risco de projeção. A iluminação frontal está integrada no nariz da bicicleta. Bicicleta compatível com a capa de transporte B'TWIN, o porta-bagagens dobrável B'TWIN. |
| Dimensões dobrada: | C 78 cm, A 66 cm, L 34 cm. |
| Desdobrada: | C 148 cm, A 59 cm, L 110 cm |

PL - INSTRUKCJA OBSŁUGI

FOLD 560



WITAJ W RODZINIE!

Gratulujemy dokonania zakupu roweru składanego FOLD 560. Jesteś superbohaterem! Przyczyniasz się do realizacji naszego marzenia o zamianie godzin spędzanych w samochodzie na czas spędzany na rowerze. Aby ułatwić rozpoczęcie użytkowania roweru, oto kilka wskazówek, które mogą być Ci przydatne.

| | |
|---------------------------------|---|
| WITAJ W RODZINIE!..... | 2 |
| PRZED ROZPOCZĘCIEM JAZDY..... | 3 |
| FOLD 560 - składane | 4 |
| FOLD 560 - Rozkładanie | 5 |
| FOLD 560 - Opis techniczny..... | 6 |



PRZED ROZPOCZĘCIEM JAZDY

- Przed każdym użyciem sprawdzić, czy hamulce przednie i tylne działają bez zarzutu.
- Zbyt słabe napompowanie opony spowoduje ograniczenie osiągnięć roweru B'TWIN. Zalecane ciśnienie: 4 bar.
- Rower B'TWIN jest solidny, ale nie jest rowerem BMX. Nie jest przeznaczony do wykonywania akrobacji ani innych figur.
- Niektóre akcesoria, np. koszyk z przodu lub sakwa, mogą utrudniać prawidłowe złożenie roweru
- Zachować taki sam przekrój kół z przodu i z tyłu.
- Dźwignie elementów napędu można wymienić tylko na identyczny model.
- Nie smarować sztycy siodła.
- Maksymalny ciężar użytkownika: 100kg
- Aby zapewnić optymalną stabilność roweru B'TWIN po złożeniu zalecamy użycie lewego pedału, lekko odchylonego do tyłu.
- Wzrost użytkownika roweru: Minimum: 145 cm - Maksimum: 185 cm

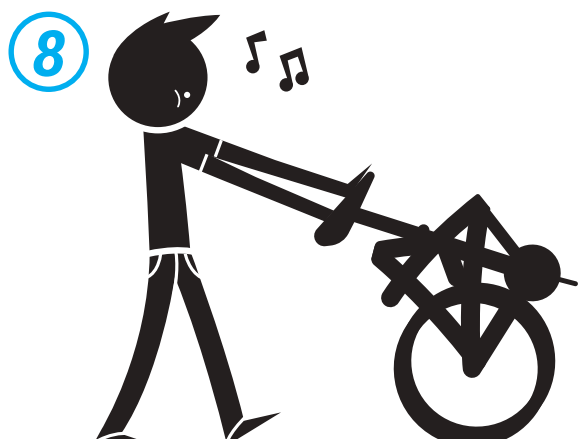
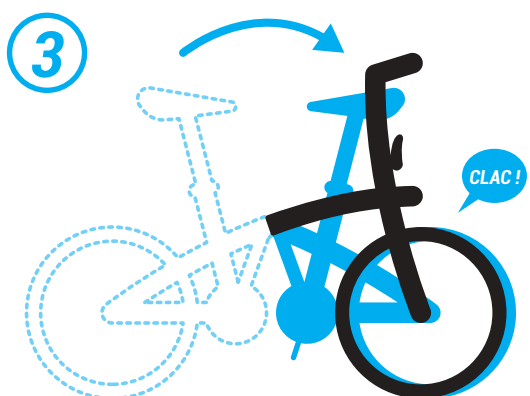
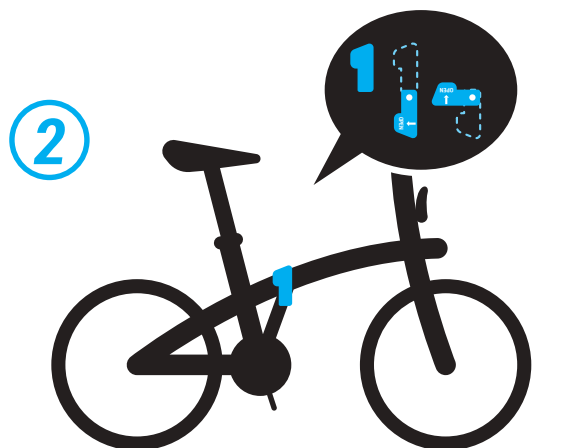
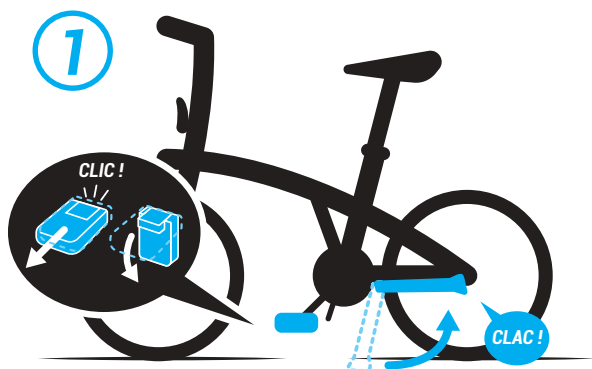
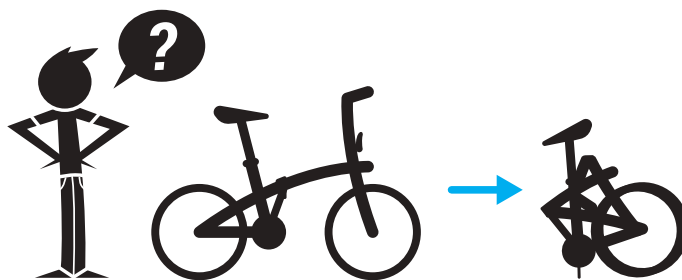

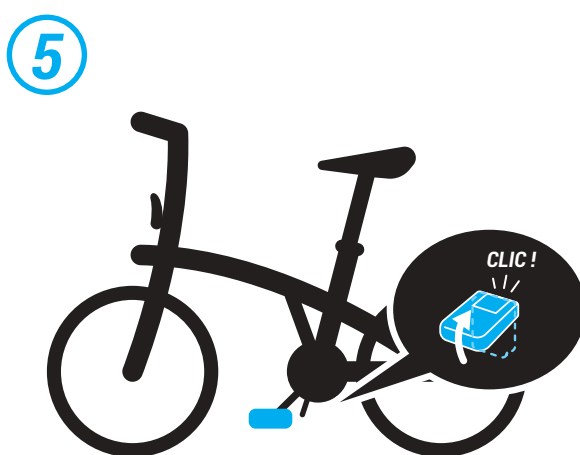
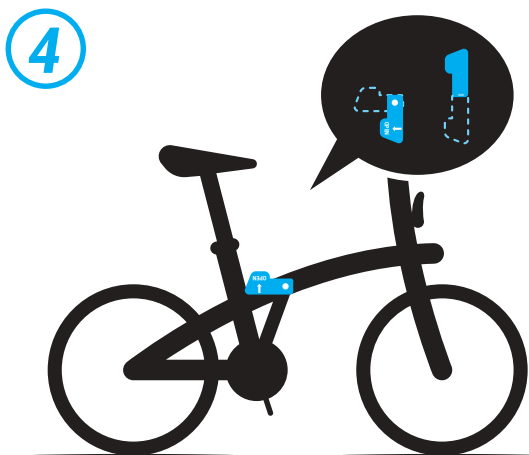
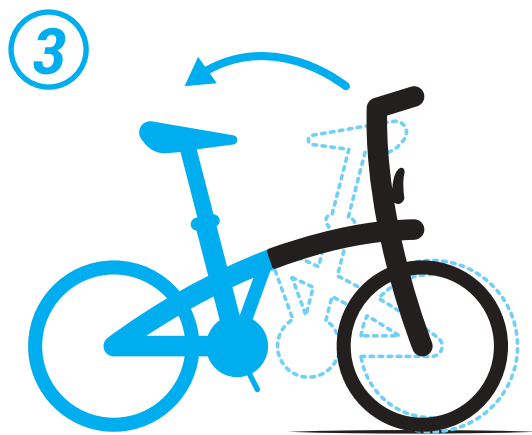
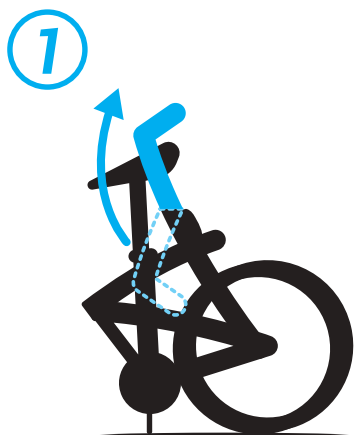
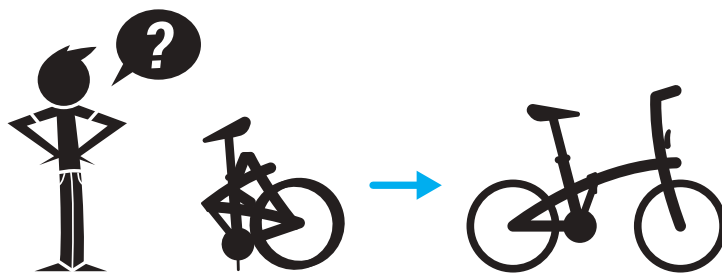

- A** Wygodne siodełko z pamięcią kształtów
- B** Zawias ramy EOH
- C** Zawias wspornika
- D** Przednie oświetlenie LED wbudowane w ramę. Produkt homologowany jako zgodny z przepisami Kodeksu Drogowego.
- E** Rama aluminiowa
- F** Podpórka
- G** Siodło ramy z aluminium, z zabezpieczeniem przed kradzieżą i obracaniem
- H** Widelec aluminiowy
- I** Przerzutka z 9 biegami Shimano SORA
- J** Felgi z podwójnymi ściankami. Opony ze wzmocnieniem zapobiegającym przebicciu i paskami odbłaskowymi



Właściwości

| | |
|---------------------------------------|--|
| Waga: | 12,2 kg |
| Rama: | Rama aluminiowa 6061. Rama z dożywotnią gwarancją (oprócz zawiasu). |
| Widelec: | Widelec Aluminium 6061, objęty gwarancją na cały okres użytkowania |
| Napęd: | 9 przekładni 11/28. Liczba metrów przypadająca na jeden obrót korby: 2.90 m – 6.50 m. Zębatka z 52 zębami. |
| Hamulce: | Hamulec V brake ze szczękami z czarnego aluminium |
| Przekładnie do pedałów: | Blok pedałów z aluminium. Korby 170 mm. |
| Kierownica / wspornik / stery: | Rama podniesiona z aluminium. Stały słupek Ahead set z aluminium. |
| Koła: | Felgi aluminiowe 20" z podwójnymi ściankami ze skrawanymi bokami |
| Opony: | Opony 20" ze wzmocnieniem zapobiegającym przebicciu i paskami odbłaskowymi |
| Siodło/ sztyca siodła: | Pierścień siodełka z układem szybkiego mocowania, sztyca siodełka o średnicy 31,6 mm z aluminium, z zabezpieczeniem przeciw kradzieży i przeciw obracaniu. Bardzo wygodne siodełko z pianki z pamięcią kształtów |
| Pedały: | składane |
| Akcesoria / wyposażenie: | Błotnik z drążkami mocującymi, podpórka, podwójna osłona, oświetlenie przednie i tylne na baterie. Oświetlenie tylne wkręcane dla ograniczenia ryzyka kradzieży. Oświetlenie przednie wbudowane w rower. Rower kompatybilny z futerałem do transportu B'TWIN i składanym bagażnikiem rowerowym B'TWIN. |
| Wymiary roweru złożonego: | D 78 cm, w 66 cm, sz 34 cm |
| Wymiary roweru rozłożonego: | D 148 cm, w 59 cm, sz 110 cm |



ÜDVÖZÖLJÜK A TILT CSALÁDBAN!

Gratulálunk, Ön vásárolt egy FOLD 560 típusú összecukható kerékpárt. Ön egy hős! Hozzájárult az álmunk megvalósításához, hogy az autóban töltött órák számát kerékpáron töltött órákká változtassuk. Szeretnénk ellátni néhány tanáccsal, hogy a legjobb élményben legyen része már az első használatkor.

| | |
|--------------------------------------|---|
| ÜDVÖZÖLJÜK A TILT CSALÁDBAN!..... | 2 |
| MIELŐTT KERÉKPÁRRA ÜLNE..... | 3 |
| FOLD 560 - behajtható. | 4 |
| FOLD 560 - A kerékpár kinyitása..... | 5 |
| FOLD 560 - Műszaki leírás | 6 |



MIELŐTT KERÉKPÁRRA ÜLNE

- Minden esetben győződjön meg arról, hogy az első és hátsó fék kifogástalanul működik-e.
- Az alul felfújót abroncs csökkenti az B'TWIN kerékpár teljesítményeit. Ajánlott nyomás: 4 bar
- Az B'TWIN kerékpár erős, de nem BMX. Nem akrobatikára és egyéb figurákra tervezték.
- Néhány utólagosan felszerelt kiegészítő, mint például az elől elhelyezett kosár vagy a kerékpáros táska, zavaróan hathat a kerékpár összecukásánál.
- Ne használjon eltérő keresztmetszetű első és hátsó kerekeket.
- A kioldó karokat és a hajtómű elemeit csak azonos típusú alkatrészekkel lehet pótolni.
- A nyeregcső nem igényel kenést.
- Maximális terhelés: 100 kg.
- Az összehajtott B'TWIN kerékpár optimális stabilitása érdekében a talajon. Azt javasoljuk, hogy használja a bal pedált, kissé hátra döntve.
- A kerékpáros testmagassága: Minimum: 145 cm - Maximum: 185 cm

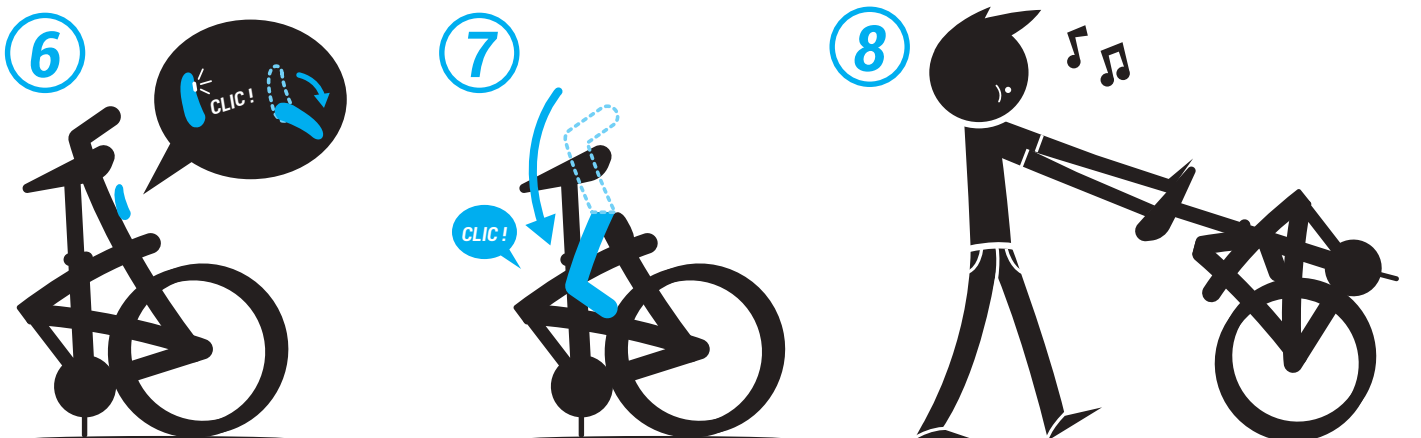
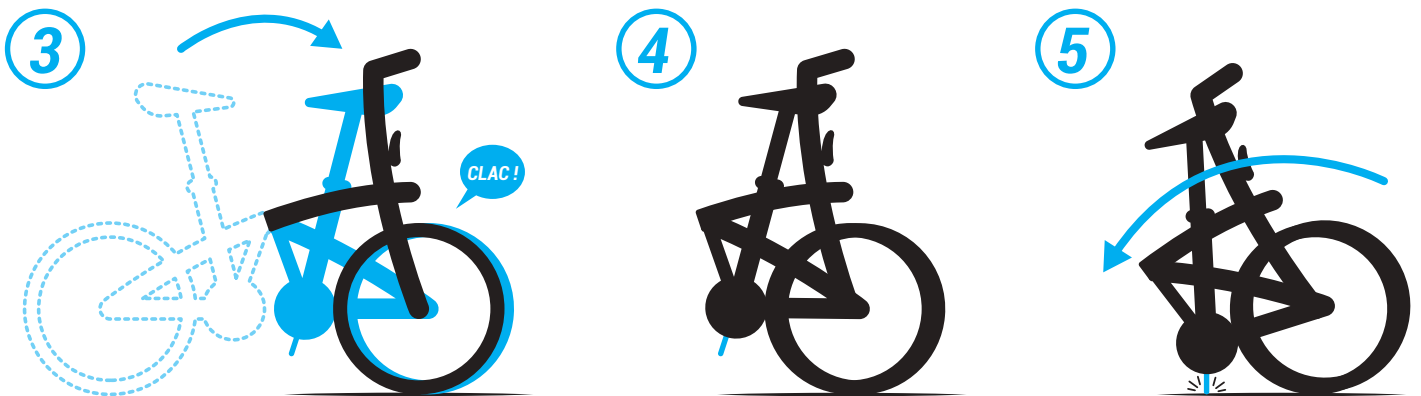
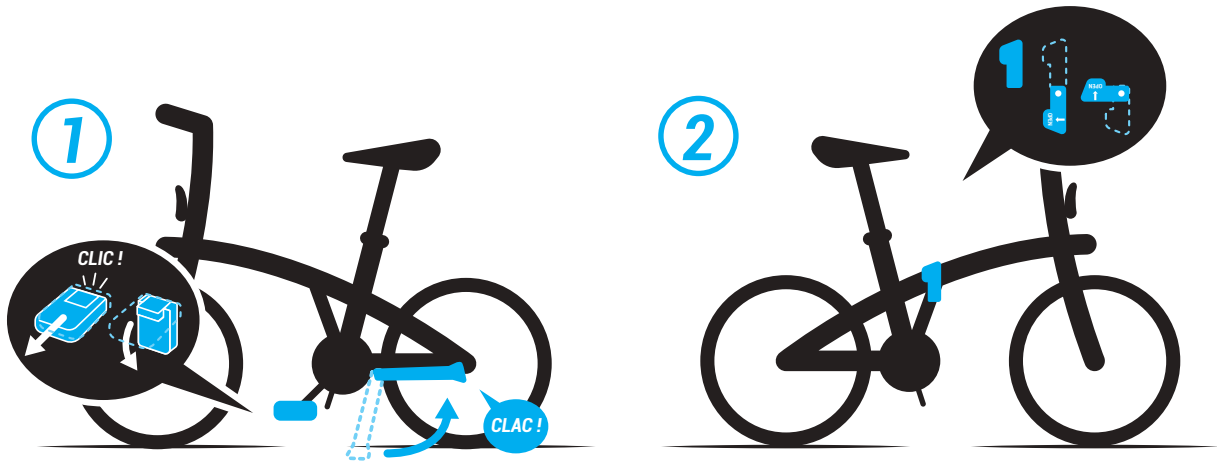
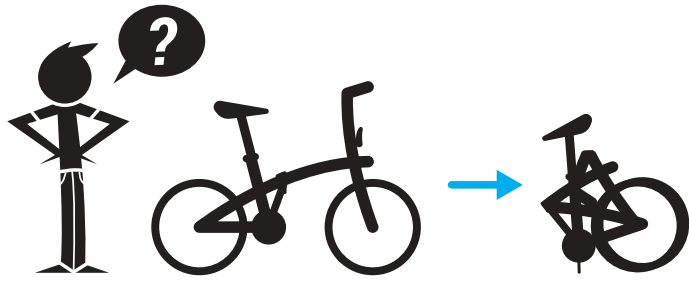

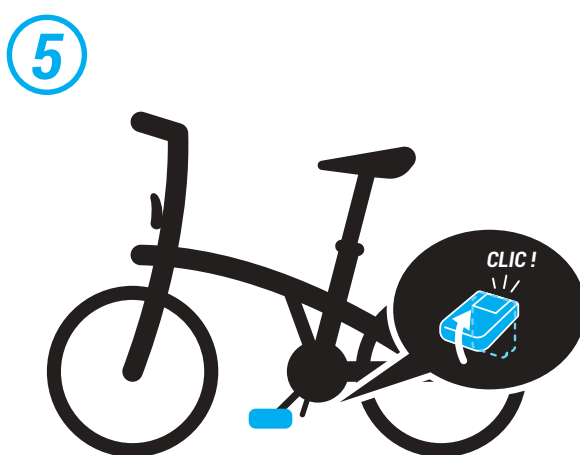
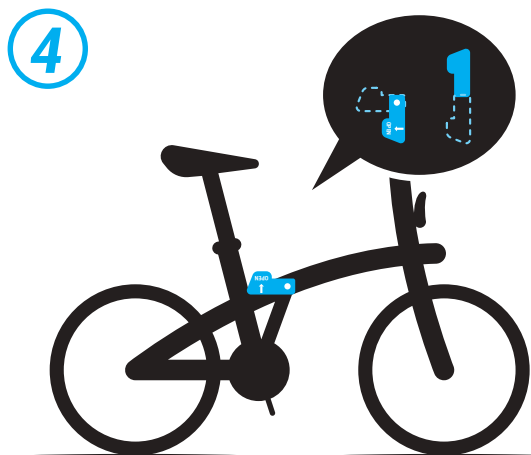
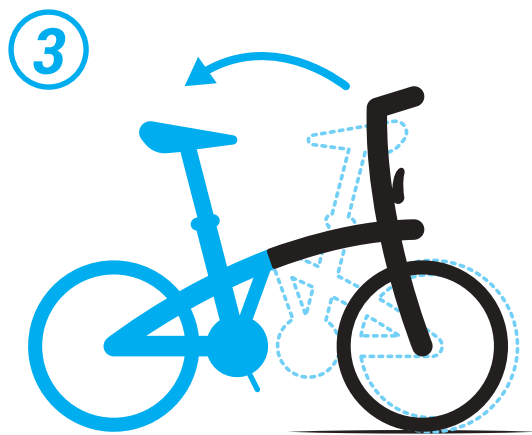
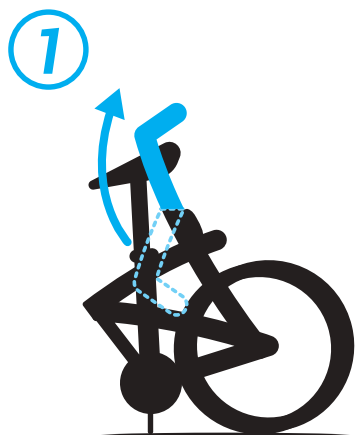
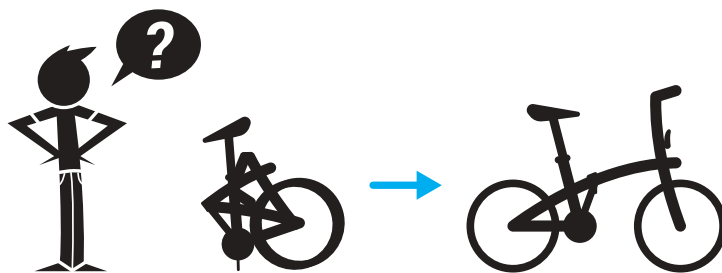

- A** Kényelmes, formatartó szivacs nyereg
- B** EOH vázsanér
- C** Kormányoszár-zsanér
- D** Elülső LED világítás a kerékpár orrába építve. Megfelel a közúti szabályoknak.
- E** Alumínium váz
- F** Kitámasztó
- G** Elfordulásmentes és lopásbiztos alumínium nyeregcső
- H** Alumínium villa
- I** 9 sebességű Shimano SORA sebességváltó
- J** Duplafalas felni. Gumiabroncs defektvédő megerősítéssel és fényvisszaverő csíkokkal



Műszaki jellemzők

| | |
|--|---|
| Súly: | 12,2 kg |
| Váz: | 6061-es alumínium váz. Élethosszig tartó garancia a vázra, kivéve a zsanért. |
| Villa: | 6061 alumínium váz, örökös garancia |
| Áttétel: | 9 fokozatú fogaskeréksor 11/28 fogkiosztással. Egy pedálfordulattal megtehető út: 2.90 m – 6.50 m. 52 fogas lánckerék. |
| Fék: | V-fék fekete alumínium fékpatkó |
| Pedálszerkezet: | Alumínium pedálhajtó. 170 mm-es pedálkarok. |
| Kormányfej/kormányoszár/ kormány szerkezet: | Félig emelt alumínium kormány. Fix Ahead set alumínium kormányoszár. |
| Kerék: | 20"-os duplafalu alumínium felni, gyári fogfelülettel |
| Külső gumiköpeny: | 20"-os gumiabroncs, defektvédő megerősítéssel és fényvisszaverő csíkokkal |
| Nyereg/nyeregcső: | Gyorszáras nyeregcsőbilincs, 31,6 mm-es átmérőjű alumínium nyeregcső, nem forog és lopás-gátló rendszerrel ellátott. Formatartó, habszivacs, nagyon kényelmes nyereg |
| Pedál: | behajtható. |
| Kiegészítők/felszerelések: | Sárvédő kerékvillával, oldaltámasz, dupla fogaskoszorú-védő, elemes első és hátsó világítás. Csavaros hátsó világítás a lopás kockázatának csökkentésére. Az elülső világítás be van építve a kerékpár orrába. A kerékpárhoz B'TWIN szállítóhuzat használható, az összecsukható B'TWIN kerékpár csomagtartója szintén kompatibilis. |
| Összecsukott méret: | hosszúság: 78 cm, magasság: 66 cm, szélesség: 34 cm. |
| Kinyitott méret: | hosszúság: 148 cm, magasság: 110 cm, szélesség: 59 cm. |



Felicitări pentru achiziționarea bicicletei pliabile FOLD 560. Sunteți un super erou! Contribuiți la visul nostru de a converti ore de condus în ore de ciclism. Pentru a avea cea mai bună experiență la prima utilizare, iată câteva indicații.

| | |
|------------------------------------|---|
| BUN VENIT ÎN FAMILIE! | 2 |
| ÎNAINTE DE UTILIZARE | 3 |
| FOLD 560 - pliante. | 4 |
| FOLD 560 - Deplierea | 5 |
| FOLD 560 - Descriere tehnică | 6 |



ÎNAINTE DE UTILIZARE

- Înainte de fiecare utilizare, verificați dacă frânele din față și din spate sunt în perfectă stare de funcționare.
- Un pneu umflat insuficient va limita performanțele bicicletei dumneavoastră B'TWIN. Presiune recomandată: 4 bari.
- Bicicleta dumneavoastră B'TWIN este robustă, dar nu este o bicicletă BMX. Aceasta nu este concepută pentru a realiza acrobații și alte figuri.
- Adăugarea anumitor accesorii, cum ar fi un coș în față sau o geantă, poate îngreuna pliarea corectă a bicicletei.
- Păstrați aceeași secțiune a pneului în față și în spate.
- Levierle și elementele transmisiei nu pot fi înlocuite decât cu modele identice.
- Nu gresați tija de șa.
- Greutatea maximă a utilizatorului: 100 kg
- Pentru a optimiza stabilitatea la sol a bicicletei B'TWIN odată pliată. Vă recomandăm să utilizați pedala din stânga, ușor înclinată înspre înapoi.
- Dimensiunile ciclistului: Minim: 145 cm – Maxim: 185 cm

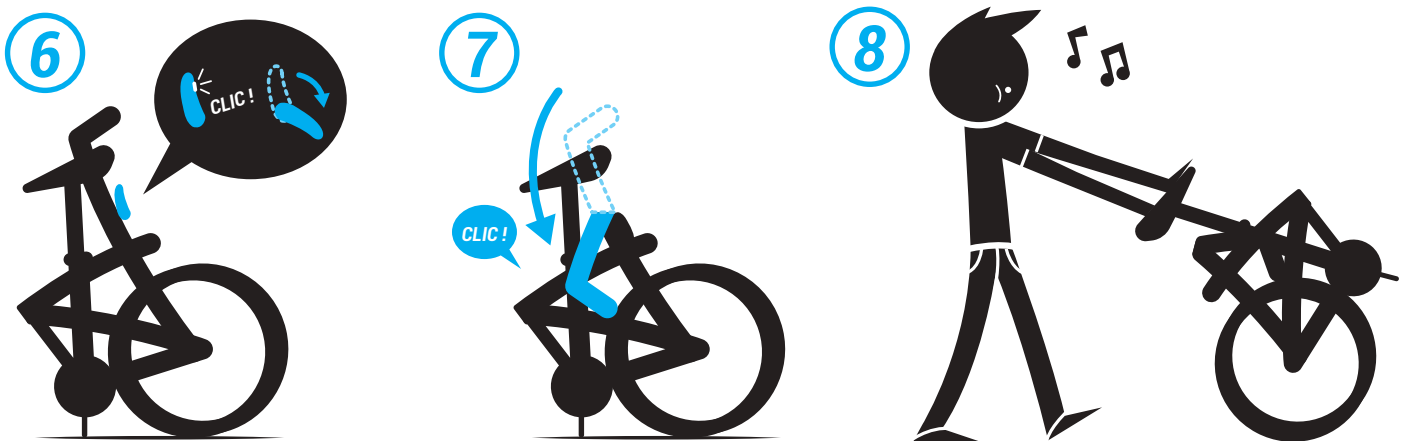
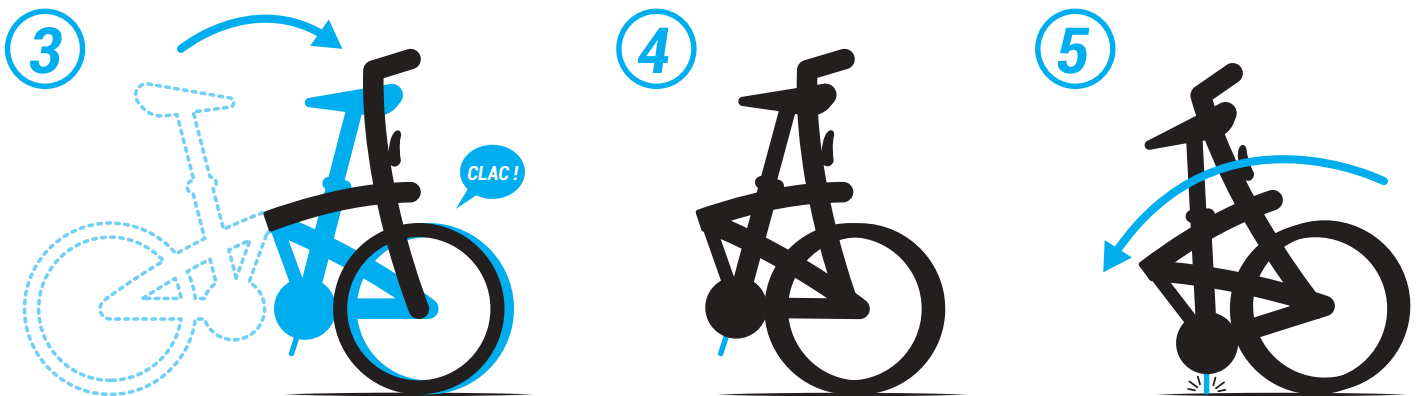
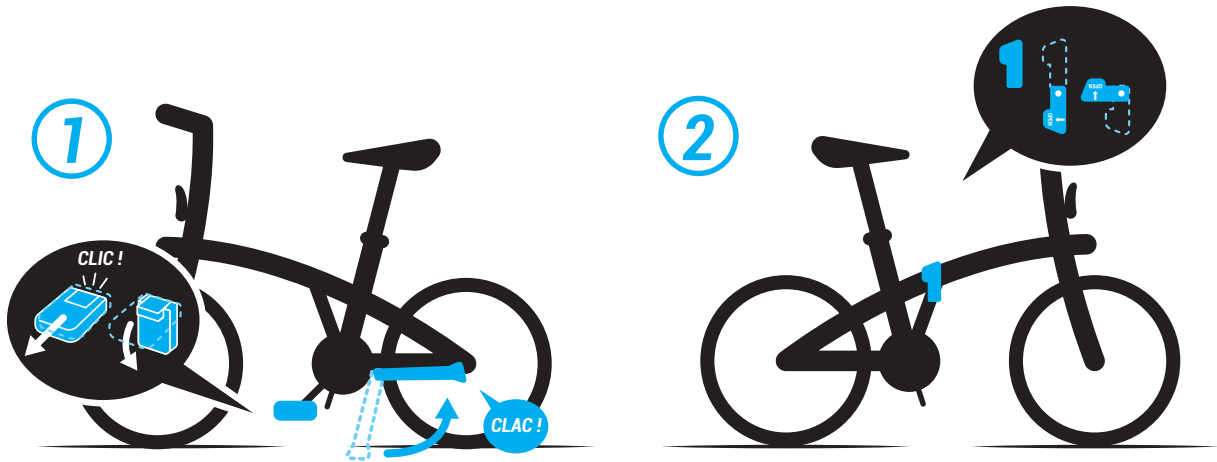
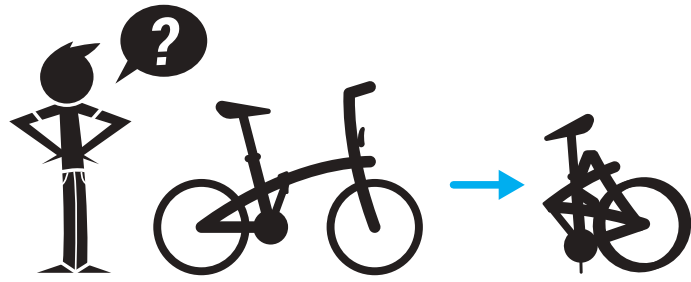

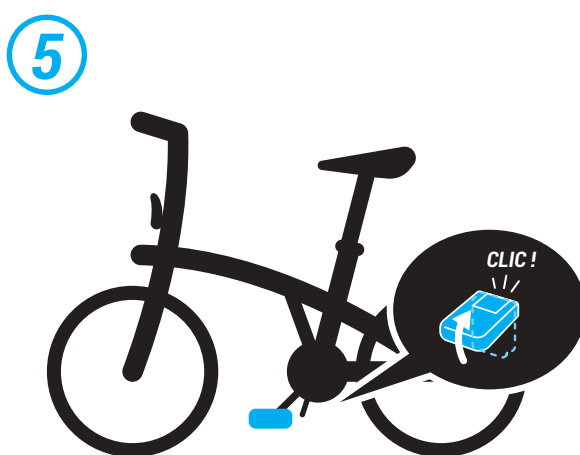
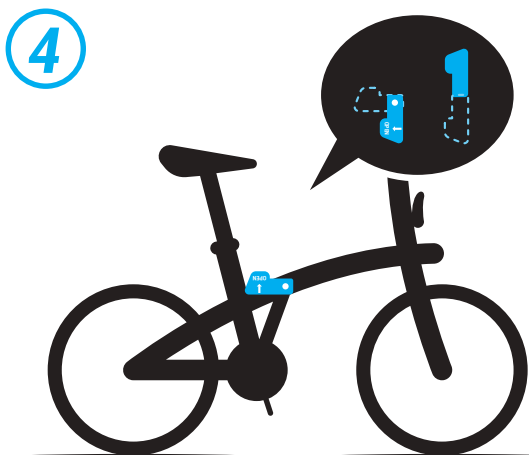
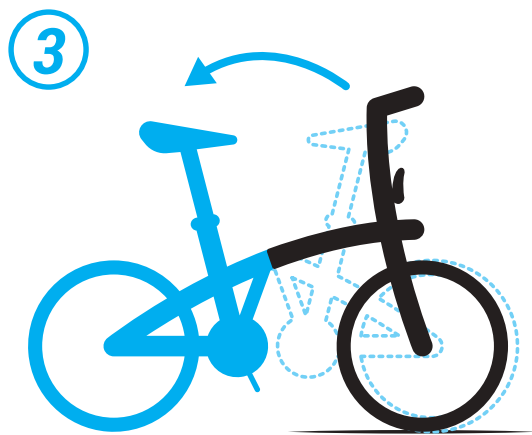
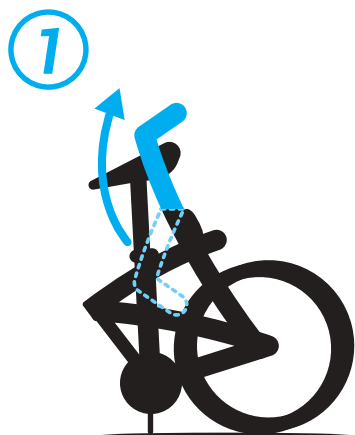
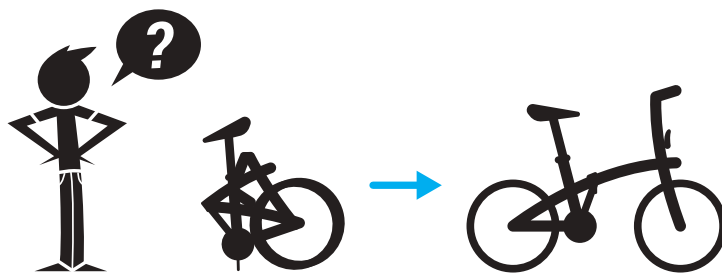

- A** Șa confortabilă cu spumă cu memorie
- B** Articulație cadru EOH
- C** Articulație pipă
- D** Lumină LED față integrată în cadru. Omologare pentru codul rutier.
- E** Cadru din aluminiu
- F** Suport de cadru
- G** Tijă de șa din aluminiu, antifurt, antirotație
- H** Furcă din aluminiu
- I** Transmisie 9 viteze Shimano SORA
- J** Jante cu perete dublu. Pneuri cu întărire anti-puncție și benzi reflectorizante



Caracteristici

| | |
|-------------------------------|---|
| Greutate: | 12,2 kg |
| Cadru: | cadru din aluminiu 6061. Cadru cu garanție pe viață, cu excepția articulației. |
| Furcă: | Garanție pe viață pentru furca din aluminiu 6061 |
| Sistem de transmisie: | 9 viteze 11/28. Metri parcurși la un tur de manivelă: 2.90 m - 6.50 m. Foaie cu 52 de dinți. |
| Sistem de frânare: | Frână tip V cu etrieri din aluminiu negru |
| Pedalier: | Pedalier din aluminiu. Manivele 170 mm. |
| Ghidon/pipă/direcție: | Ghidon semi-ridicat din aluminiu. Furcă fixă set Ahead din aluminiu. |
| Roți: | Jante din aluminiu 20" cu margini cu perete dublu și pereți laterali prelucrați |
| Pneuri: | Pneuri de 20" cu întărire anti-puncție și benzi reflectorizante |
| Șa/tijă de șa: | Clemă de șa cu atașare rapidă, tijă de șa din aluminiu cu diametru de 31,6mm cu sistem antivolum și antirotire. Șa foarte confortabilă din spumă cu memorie |
| Pedale: | pliante. |
| Accesorii/echipamente: | apărătoare de noroi, cric, protecție dublă pedalier, dispozitive de iluminare față și spate cu acumulatori. Dispozitive de iluminat spate și față fixate cu șuruburi pentru a limita riscul de furt. Iluminatul față este integrat în vârful bicicletei. Bicicletă compatibilă cu husa de transport B'TWIN, portbagajul pentru biciclete pliabile B'TWIN. |
| Dimensiuni în poziție pliată: | L 78 cm, h 66 cm, l 34 cm. |
| În poziție depliată: | L 148 cm, l 59 cm, h 110 cm. |

SK - POUŽÍVATEĽSKÁ PRÍRUČKA

FOLD 560



VITAJTE V RODINE!

Blahoželáme vám, práve ste sa stali majiteľom skladacieho bicykla FOLD 560. Je z vás superhrdina! Podieľate sa na našom sne, zmeniť hodiny presedené v aute na hodiny jazdy na bicykli. Tu je niekoľko rád, vďaka ktorým si svoje prvé jazdy čo najviac užijete.

| | |
|----------------------------------|---|
| VITAJTE V RODINE! | 2 |
| PRED JAZDOU..... | 3 |
| FOLD 560 - skladacie: | 4 |
| FOLD 560 - Rozkladanie | 5 |
| FOLD 560 - Technický popis | 6 |



PRED JAZDOU

- Pred každým použitím skontrolujte, či sú predné aj zadné brzdy v dokonalom funkčnom stave.
- Podhustený plášť obmedzí výkon vášho bicykla B'TWIN. Odporúčaný tlak: 4 bary.
- Bicykel B'TWIN je pevný, ale nie je to BMX. Nie je určený na akrobaciu a iné triky.
- Niektoré prvky príslušenstva ako napr. predný košík alebo kapsa môžu brániť správne poskladaniu bicykla.
- Používajte rovnaký profil pneumatiky vpredu aj vzadu.
- Páčky a prvky prevodového ústrojenstva možno nahradiť iba rovnakým modelom.
- Nemažte sedlovku.
- Maximálne zaťaženie: 100 kg
- Na zlepšenie stability bicykla B'TWIN na zemi po jeho zložení. Odporúčame použiť ľavý pedál mierne naklonený smerom dozadu.
- Výška cyklistu: Minimum: 145 cm – Maximum: 185 cm

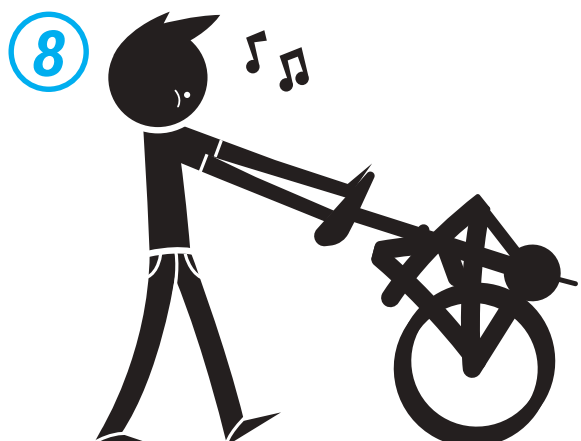
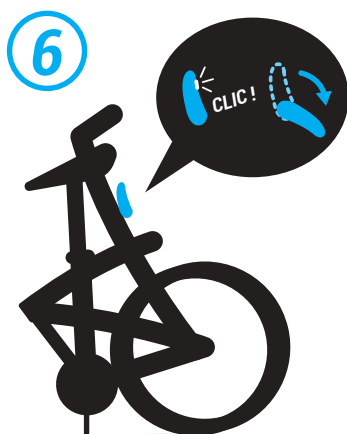
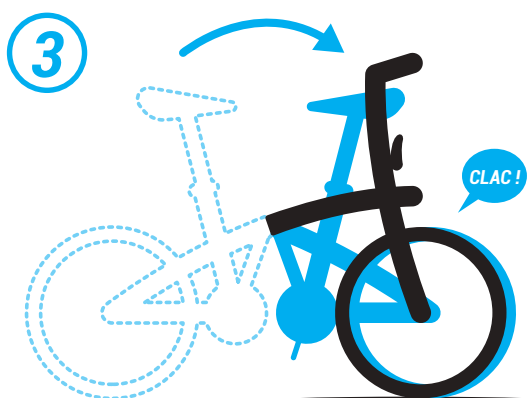
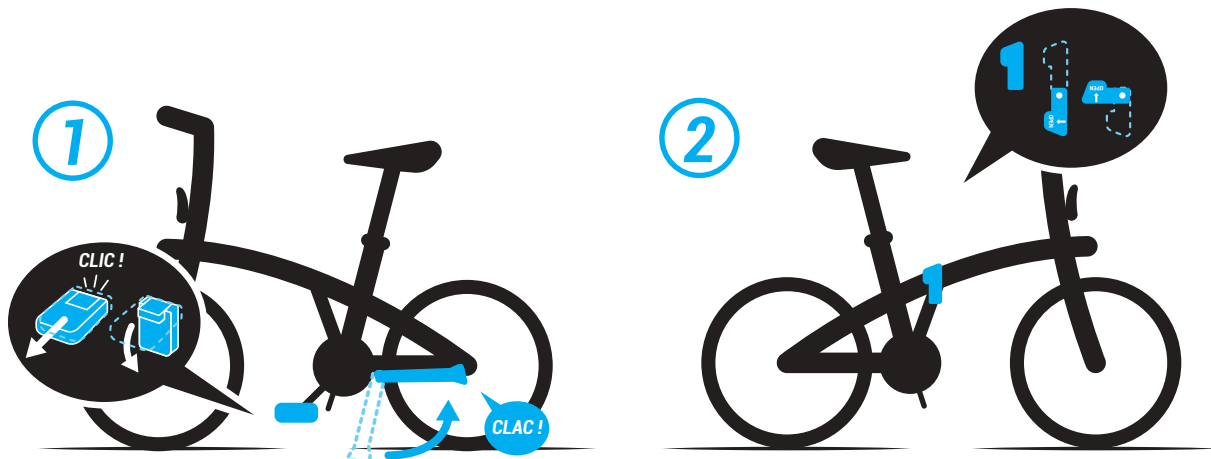
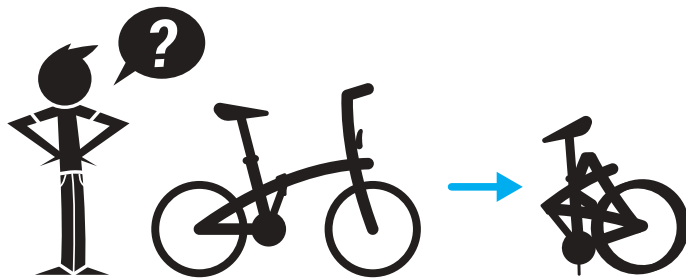

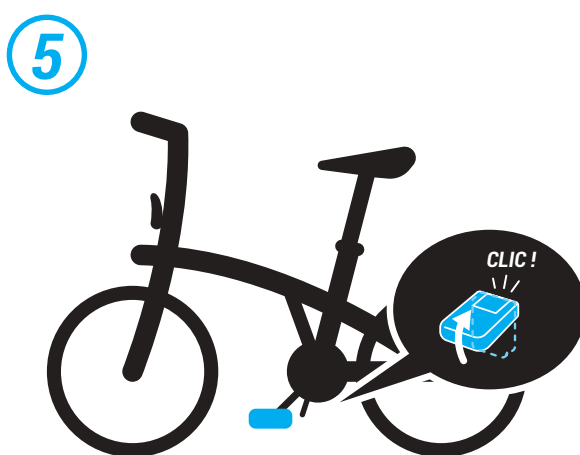
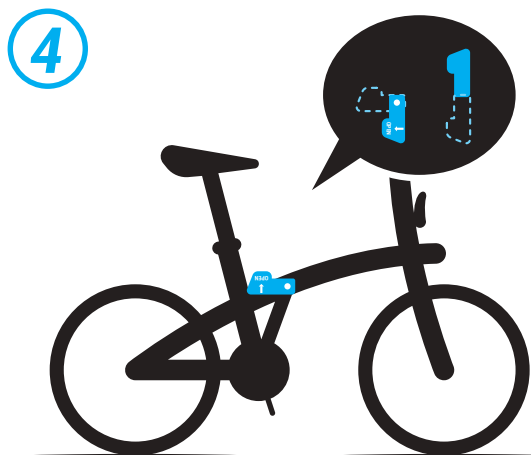
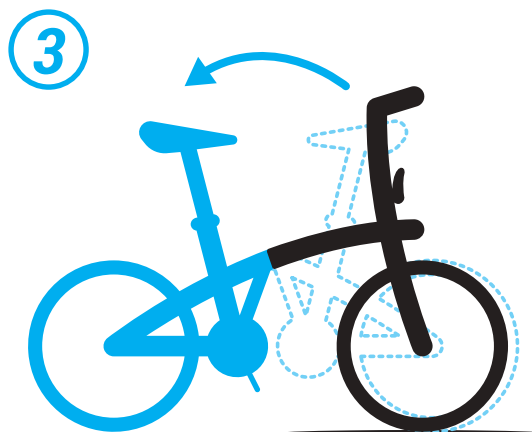
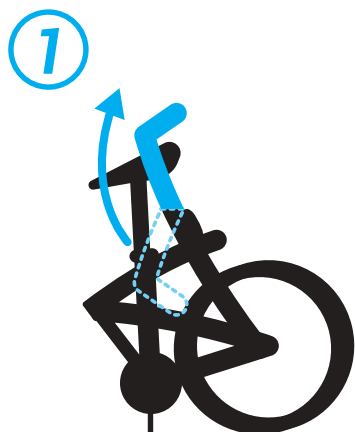
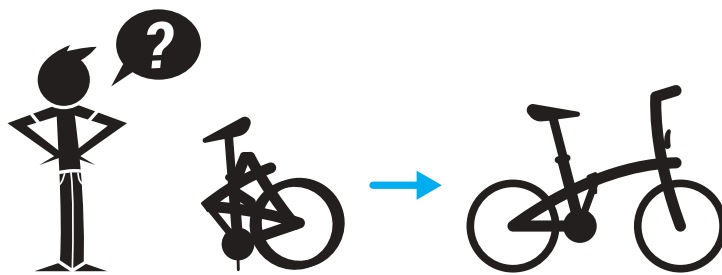

- A** Pohodlné sedlo s pamäťovým efektom
- B** Kíb rámu EOH
- C** Kíb predstavca
- D** Predné LED svetlo vstavané v ráme. S homologáciou do cestnej premávky.
- E** Hliníkový rám
- F** Stojan
- G** Hliníková sedlovka, systém proti krádeži/otáčaniu
- H** Hliníková vidlica
- I** 9 rýchlostná kazeta Shimano SORA
- J** Dvojstenné ráfiky. Plášte s vystužením proti prepichnutiu a reflexnými páskami



Vlastnosti

| | |
|--------------------------------------|---|
| Hmotnosť: | 12,2 kg |
| Rám: | Hliníkový rám 6061. Rám s doživotnou zárukou s výnimkou kíbu. |
| Vidlica: | Hliníková vidlica 6061 s doživotnou zárukou |
| Prevod: | 9 prevodov 11/28. Prejdená vzdialenosť v metroch na jedno otočenie kľukami: 2.90m – 6.50m. Prevodník 52 zubov |
| Brzdy: | Brzdové čeľuste V brake z čierneho hliníka |
| Kľuky a prevody: | Hliníkový prevodník. Kľuky 170 mm. |
| Riadidlá/predstavec/riadenie: | Hliníková riadidlá lastovičky. Hliníkový pevný predstavec Ahead. |
| Kolesá: | Dvojstenné hliníkové ráfiky 20" s brúsenými bokmi |
| Pneumatiky: | Plášte 20" s vystužením proti prepichnutiu a reflexnými páskami |
| Sedlo/sedlovka: | Objímka sedlovky s rýchlym utiahnutím, hliníková sedlovka s priemerom 31,6 mm so systémom proti krádeži a proti pretáčaniu. Veľmi pohodlné penové sedlo s pamäťovým efektom |
| Pedále: | skladacie: |
| Príslušenstvo/vybavenie: | Blatník so vzperami, stojan, prevodník s dvojítm krytom, predné a zadné svetlo na batérie. Skrutkovacie zadné a predné svetlo ako prevencia proti krádeži. Predné svetlo vstavané v prednej časti bicykla. Bicykel je kompatibilný s prepravným vakom B'TWIN, nosičom skladacieho bicykla B'TWIN. |
| Rozmery poskladaného bicykla: | d. 78 cm, v. 66 cm, š. 34 cm. |
| Rozmery rozloženého bicykla: | d. 148 cm, š. 59 cm, v. 110 cm. |

CS - UŽIVATELSKÁ PŘÍRUČKA

FOLD 560



VÍTEJTE V RODINĚ!

Blahopřejeme vám, právě jste se stali majitelem skládacího jízdního kola FOLD 560. Je z vás superhrdina! Podílte se na našem snu, změnit hodiny prosezené v autě na hodiny jízdy na kole. Zde je několik rad, díky nimž si své první jízdy co nejvíce užijete.

| | |
|----------------------------------|---|
| VÍTEJTE V RODINĚ! | 2 |
| PŘED JÍZDOU | 3 |
| FOLD 560 - skládací | 4 |
| FOLD 560 - Rozložení..... | 5 |
| FOLD 560 - Technický popis | 6 |



PŘED JÍZDOU

- Před každým použitím zkontrolujte, že přední i zadní brzdy jsou v bezvadném funkčním stavu.
- Při podhuštění je omezen výkon Vašeho kola B'TWIN. Doporučený tlak: 4 bar.
- Vaše kolo B'TWIN je robustní, nejedná se však o BMX. Není určeno pro provádění akrobatických kousků a jiných figur.
- Některé přidané příslušenství, jako například přední koš nebo taška, může překážet správnému složení kola
- Dbejte na stejný profil pneumatik vpředu i vzadu.
- Páky a převodové prvky nesmějí být nahrazeny jinými než identickými modely.
- Nepromazávejte sedlovku.
- Maximální hmotnost uživatele: 100 kg
- Pro zvýšení stability Vašeho složeného kola B'TWIN. Doporučujeme použít levý pedál mírně natočený směrem dozadu.
- Výška cyklisty: Minimální: 145 cm – maximální: 185 cm

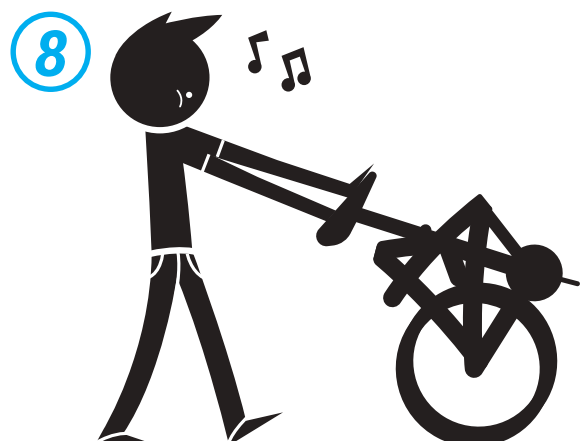
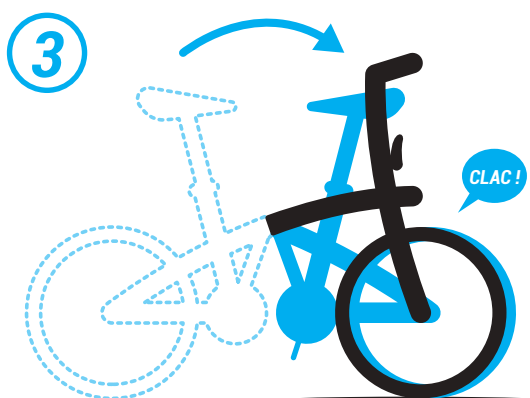
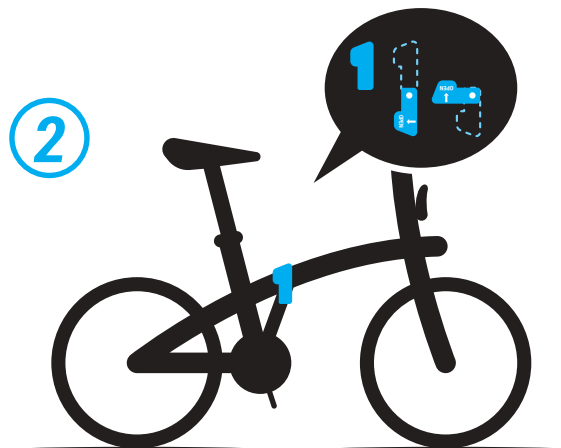
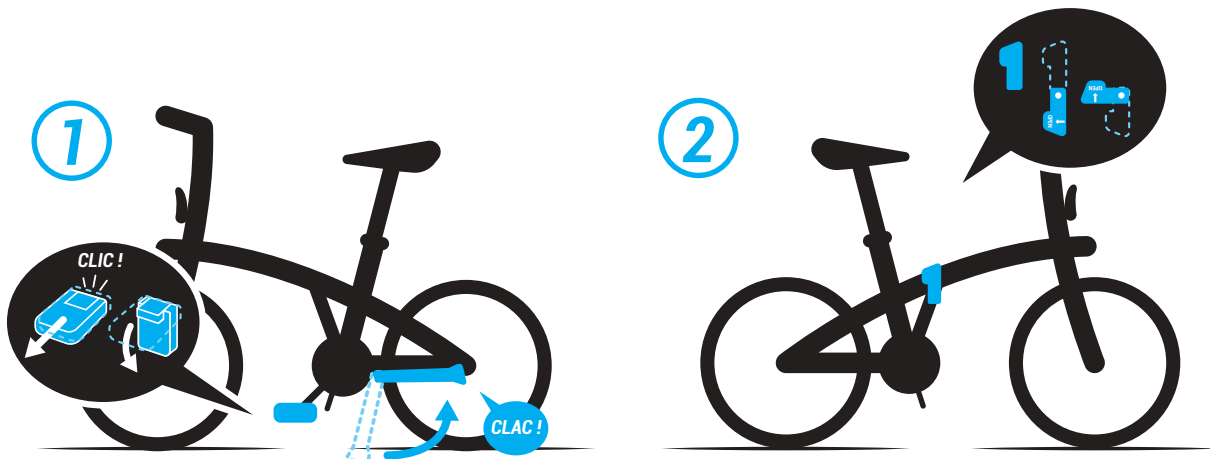
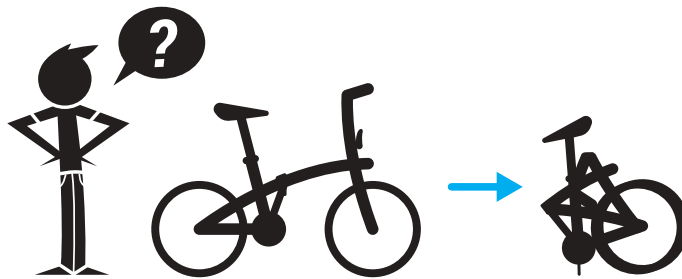

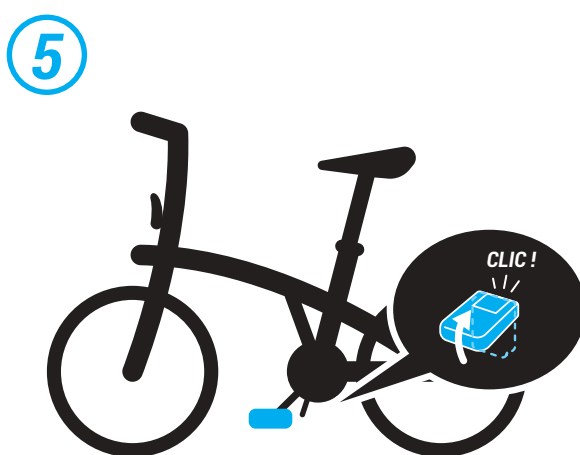
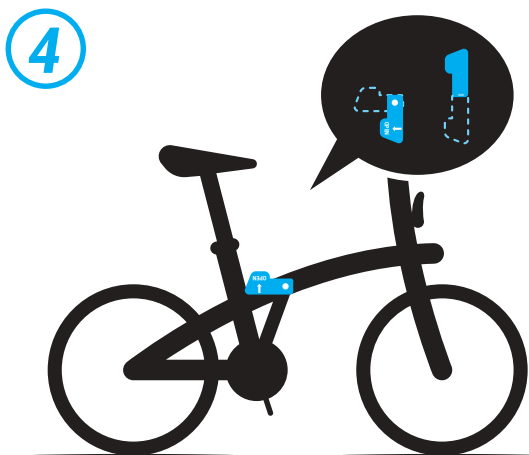
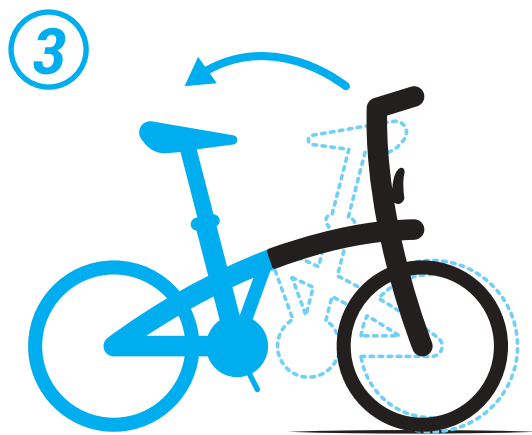
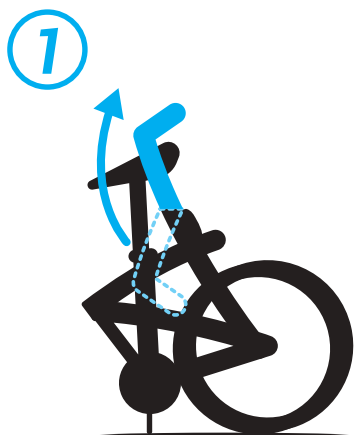
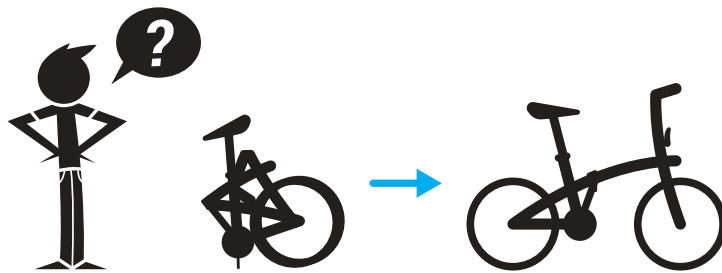

- A** Pohodlné sedlo s paměťovým efektem
- B** Kloub rámu EOH
- C** Kloub představce
- D** Přední LED světlo vestavěné v rámu. S homologací do silničního provozu.
- E** Hliníkový rám
- F** Stojan
- G** Hliníková sedlovka zabezpečená proti krádeži a otáčení
- H** Hliníková vidlice
- I** 9 rychlostní kazeta Shimano SORA
- J** Dvoustěnné ráfky. Pláště s vyztužením proti propíchnutí a reflexními páskami



Vlastnosti

| | |
|---------------------------------------|--|
| Hmotnost: | 12,2 kg |
| Rám: | Hliníkový rám 6061. Rám s doživotní zárukou kromě kloubu. |
| Vidlice: | Hliníková vidlice 6061 s doživotní zárukou |
| Měnič převodů: | 9 rychlostí 11/28. Ujetá vzdálenost v metrech na jedno otočení klikami: 2.90 m – 6.50 m. Talíř s 52 zuby. |
| Brzdy: | Brzdové čelisti V brake z černého hliníku |
| Pedálové ústrojí: | Hliníkový převodník. Kliky 170 mm. |
| Řídítka / představec / řízení: | Hliníková řídítka vlaštoky. Hliníkový pevný představec Ahead. |
| Kola: | Dvoustěnné hliníkové ráfky 20" s broušenými boky |
| Pneumatiky: | Pláště 20" s vyztužením proti propíchnutí a reflexními páskami |
| Sedlo / sedlovka: | Objímka sedlovky s rychlým utažením, hliníková sedlovka s průměrem 31,6 mm se systémem proti krádeži a proti protáčení. Velmi pohodlné pěnové sedlo s paměťovým efektem |
| Pedály: | skládací |
| Příslušenství/vybavení: | Blatník se vzpěrami, stojan, převodník s dvojitým krytem, přední a zadní světlo na baterie. Šroubovací zadní a přední světlo jako prevence proti krádeži. Přední světlo vestavěné v přední části kola. Kolo je kompatibilní s přepravním vakem B'TWIN, nosičem skládacího kola B'TWIN. |
| Rozměry složeného kola: | D 78 cm, v 66 cm, š 34 cm. |
| Rozměry rozloženého kola: | D 148 cm, š 59 cm, v 110 cm. |

SV - BRUKSANVISNING

FOLD 560



VÄLKOMMEN TILL VÅR FAMILJ!

Grattis till ditt köp av den hopfällbara cykeln FOLD 560. Du är en superhjälte! Du bidrar till vår dröm om att förvandla tid i bilen till tid på cykeln. För att få en så bra upplevelse som möjligt när du börjar rulla, kommer här några tips.

| | |
|-------------------------------------|---|
| VÄLKOMMEN TILL VÅR FAMILJ!..... | 2 |
| INNAN DU CYKLAR..... | 3 |
| FOLD 560 - hopfällbara | 4 |
| FOLD 560 - Uppfällning..... | 5 |
| FOLD 560 - Teknisk beskrivning..... | 6 |



INNAN DU CYKLAR

- Se till att både fram- och bakbromsarna fungerar som de ska före användning.
- Ett däck med för lite luft minskar effektiviteten för din B'TWIN-cykel. Rekommenderat tryck: 4 bar.
- Din B'TWIN-cykel är robust, men det är inte en BMX. Den är inte utformad för att utföra akrobatik och andra trick.
- Om extra tillbehör används, som en korg eller väska där fram, kan det göra att cykeln inte går att fälla ihop korrekt
- Behåll samma del av däcket bak och fram.
- Växelhandtagen kan endast bytas ut mot likartade modeller.
- Smörj inte sadelstolpen.
- Maximal belastning: 100 kg
- För att optimera stabiliteten på marken för din B'TWIN-cykel när den är vikt, rekommenderar vi att du har den vänstra pedalen lätt lutat bakåt.
- Cyklistens storlek: Minimum: 145 cm - Max: 185 cm

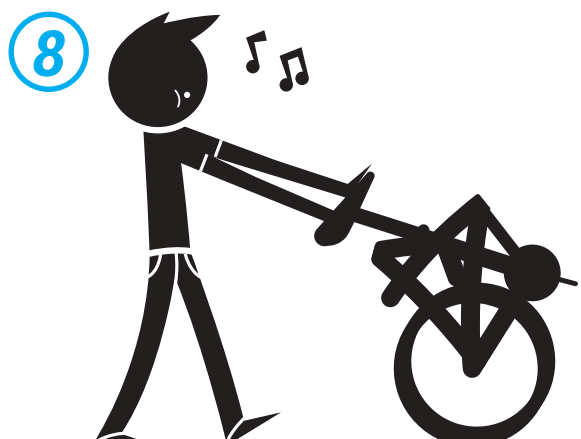
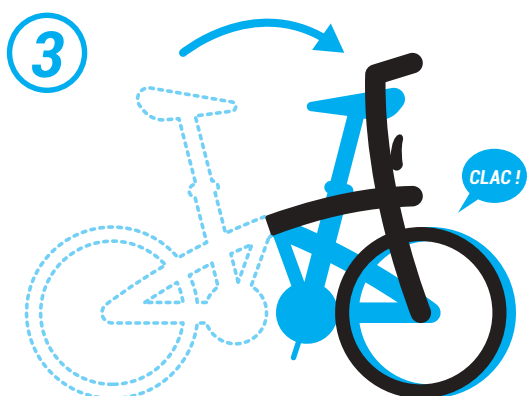
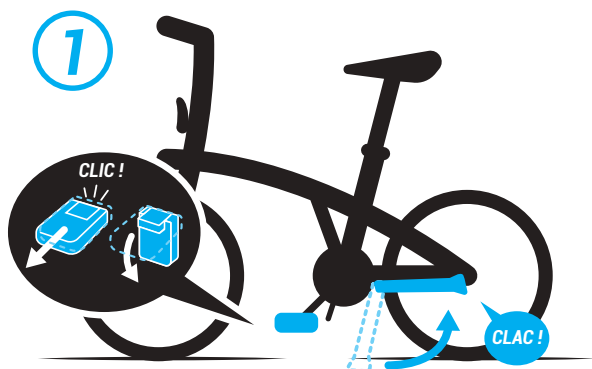
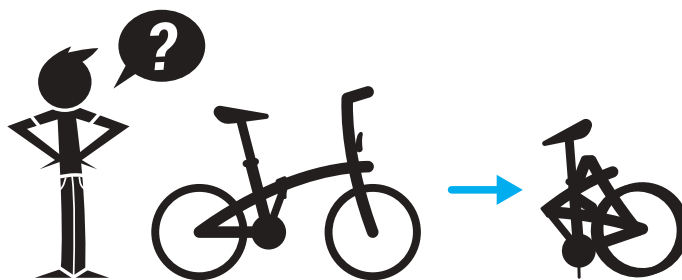

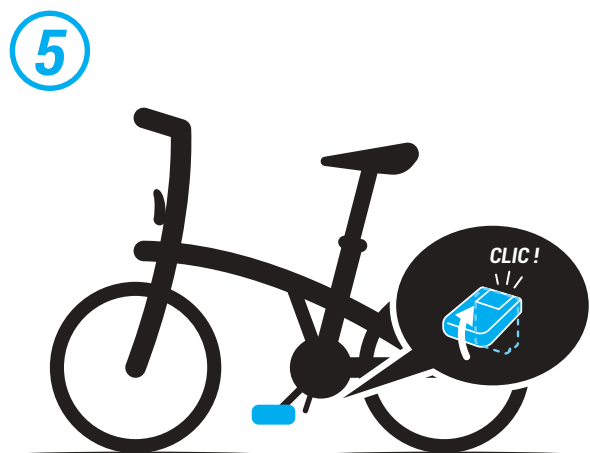
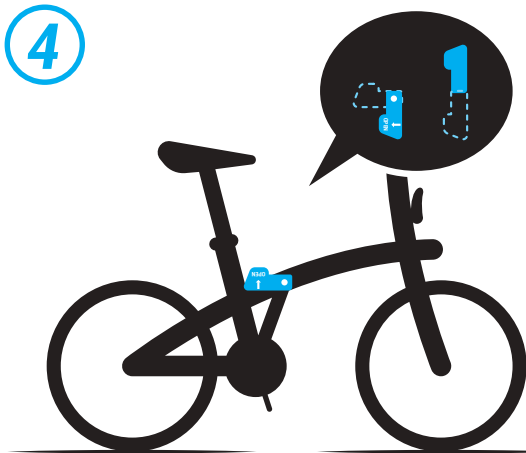
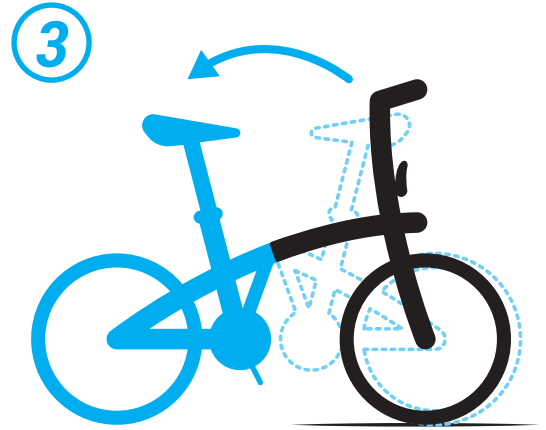
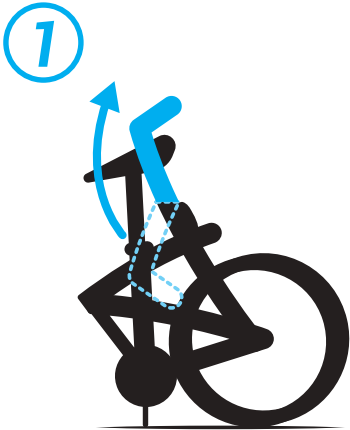
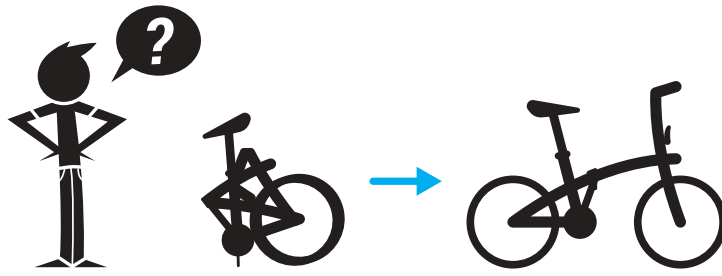

- A** Bekväm sadel med memory foam
- B** Gångjärn EOH
- C** Gångjärn styrstam
- D** LED-ljus fram inbyggt i ramen. Godkänd enligt vägtrafikförordningen.
- E** Aluminiumram
- F** Rammonterat cykelstöd
- G** Sadelstolpe i aluminium, stöldsäker, anti-rotation
- H** Aluminiumgaffel
- I** Shimano SORA, 9-delad växelgrupp
- J** Dubbelbottnade fälgar. Däck med punkteringsförstärkning och reflexband



Egenskaper

| | |
|---------------------------------|--|
| Vikt: | 12,2 kg |
| Ram: | Ram i aluminium 6061. Ram med livstidsgaranti bortsett från gångjärnen. |
| Framgaffel: | Livstidsgaranti för gaffeln av 6061 aluminium |
| Växel: | 9-växlad 11/28. Meter per tramptag: 2.90–6.50 m. 52-tandat vevparti. |
| Bromsar: | V-broms med byglar av svart aluminium |
| Pedalmekanism: | Pedaler av aluminium. 170 mm vevarmar. |
| Styre/styrstam/styrning: | Semi-rise styre av aluminium. Fast Ahead-styrstam av aluminium. |
| Hjul: | 20" dubbelbottnade aluminiumfälgar med maskinbearbetade sidor |
| Däck: | 20" däck med punkteringsförstärkning och reflexband |
| Sadel/sadelstolpe: | Sadelstolpsklämma med snabbfäste, sadelstolpe av aluminium med diametern 31,6 mm, stölskyddssystem och antirotationssystem. Mycket bekväm sadel med memory foam |
| Pedaler: | hopfällbara |
| Tillbehör/utrustning: | Stänkskärm med stag, stöd, dubbla klingskydd, batteridrivna belysning fram och bak. Fastskruvad belysning bak och fram för att minska stöldrisk. Belysningen fram är inbyggd i cykeln. Cykeln passar med B'TWINs transportfodral och pakethållaren för hopfällbara cyklar från B'TWIN. |
| Mått hopfäld: | L 78 cm, H 66 cm, B 34 cm. |
| Mått utfäld: | L 148 cm, B 59 cm, H 110 cm. |

HR - KORISNIČKI PRIRUČNIK

FOLD 560



DOBRODOŠLI U OBITELJ!

Čestitamo, upravo ste kupili sklopivi bicikl FOLD 560. Vi ste superjunak! Vi pridonosite našem snu o pretvaranju vremena provedenog u automobilu u vrijeme provedeno na biciklu. Da biste doživjeli najbolje iskustvo tijekom prvih nekoliko krugova, evo nekoliko savjeta koji će vam pomoći.

| | |
|-------------------------------|---|
| DOBRODOŠLI U OBITELJ! | 2 |
| PRIJE VOŽNJE..... | 3 |
| FOLD 560 - sklopive | 4 |
| FOLD 560 - Rasklapanje..... | 5 |
| FOLD 560 - Tehnički opis..... | 6 |



PRIJE VOŽNJE

- Prije svakog korištenja provjerite jesu li prednje i stražnje kočnice potpuno ispravne.
- Nedovoljno napuhana guma ograničit će performanse vašeg B'TWIN bicikla. Preporučena vrijednost tlaka napuhavanja: 4 bara.
- Vaš B'TWIN bicikl je robustan ali nije BMX. Nije namijenjen za izvođenje akrobacija i drugih figura.
- Neki naknadno dodani pribor kao što su prednja košara ili torba mogli bi ometati ispravno sklapanje bicikla
- Prednje i stražnje gume moraju biti iste širine.
- Ručice i dijelovi prijenosa moraju se zamijeniti identičnim dijelovima.
- Nemojte podmazivati šipku sjedala.
- Najveća masa korisnika: 100kg
- Da biste optimizirali stabilnost na tlu vašeg B'TWIN bicikla kada je sklopljen. Preporučujemo uporabu lijeve pedale, blago nagnute unatrag.
- Visina bicikliste : Najmanje: 145 cm - Najviše: 185 cm

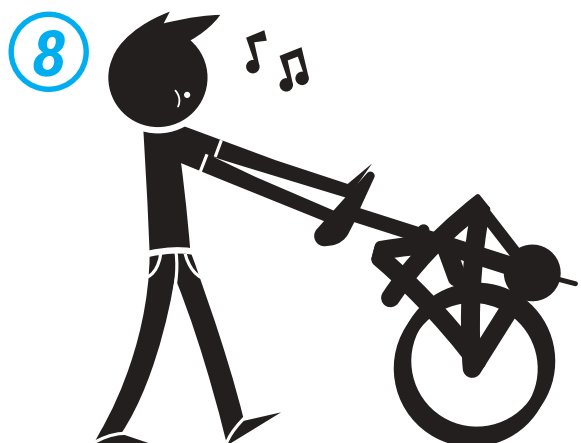
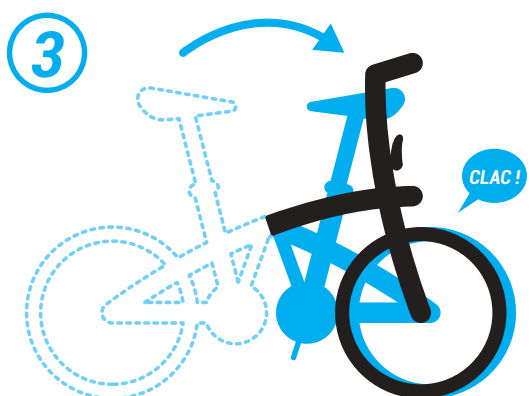
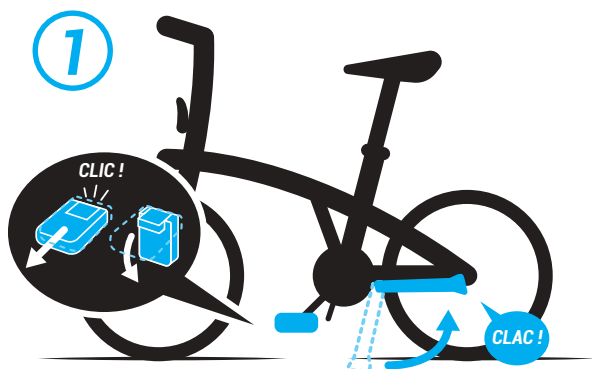
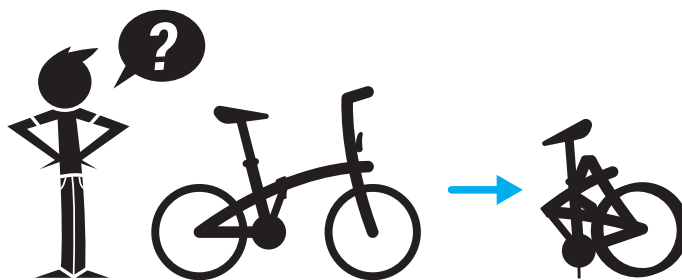

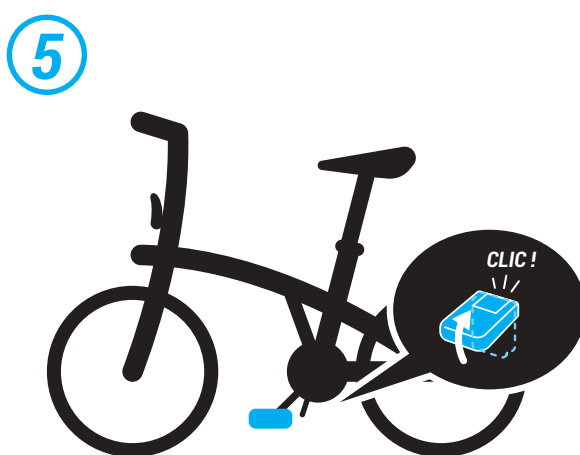
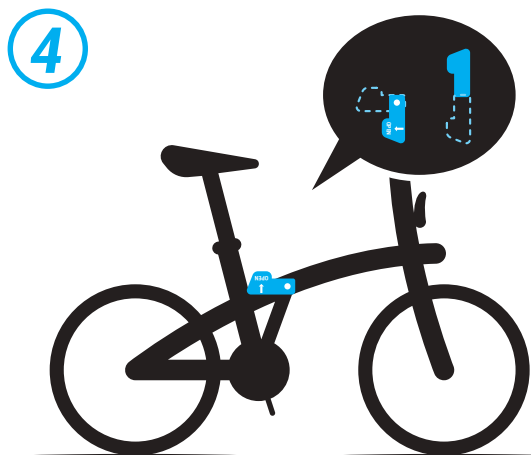
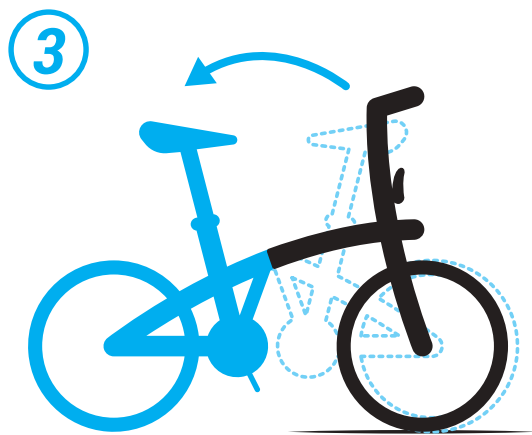
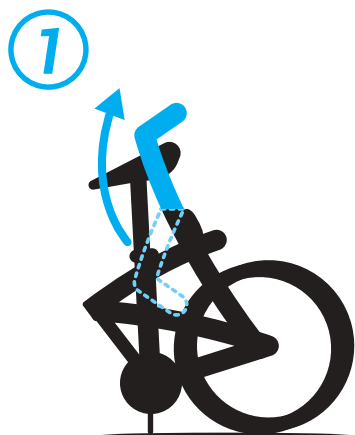
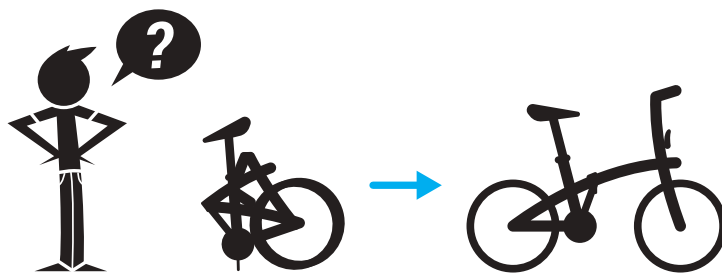

- A** Udobno sjedalo s memorijom oblika
- B** Zglob okvira EOH
- C** Zglob lule volana
- D** Prednje LED svjetlo integrirano u okvir. Homologirano prema cestovnim propisima.
- E** Aluminijski okvir
- F** Potporanj za okvir
- G** Šipka sjedala od aluminijske, sa zaštitom od krađe, od okretanja
- H** Aluminijska vilica
- I** Prijenos 9 brzina Shimano SORA
- J** Naplatci s dvostrukim zidovima. Gume s pojačanjem otporne na bušenje i reflektirajuće trake



Značajke

| | |
|--|--|
| Masa | 12,2 kg |
| Okvir: | Okvir od aluminijske 6061. Doživotno jamstvo za okvir bez zgloba. |
| Vilica: | Doživotno jamstvo na aluminijsku vilicu Aluminium 6061 |
| Prijenos: | 9 brzina 11/28. Napredovanje u metrima za jedno okretanje pedale: 2.90m – 6.50m. Lančanic s 52 zuba. |
| Kočnice: | V brake s nosačima od crnog aluminijske |
| Pogon: | Aluminijske pedale. Osovina 170 mm. |
| Šipka volana / lula volana / upravljač: | Aluminijska polupodignuta vješalica. Fiksni nosač Ahead set od aluminijske. |
| Kotači: | Aluminijski naplatci 20" sa strojno obrađenim dvostrukim zidovima |
| Gume: | Gume 20" s pojačanjem otporne na bušenje i reflektirajuće trake |
| Sjedalo / šipka sjedala: | Brzo spajanje obujmice, aluminijski držač sjedala promjera 31,6 mm s protuprovalnim i protuokretnim sustavom. Sjedalo vrlo udobno s memorijskom pjenu |
| Pedale: | sklopive |
| Dodatni pribor / oprema: | blatobran sa šipkom, nožica, dvostruko kućište zaštitne ploče, prednja i stražnja svjetla na baterije. Prednja i stražnja rasvjeta učvršćene su vijkom kako bi se ograničila mogućnost krađe. Prednje svjetlo integrirano je u prednji dio bicikla. Bicikl kompatibilan s navlakom za transport B'TWIN i sklopivim nosačem za bicikl B'TWIN. |
| Dimenzije sklopljenog bicikla: | L 78 cm, h 66 cm, l 34 cm. |
| Rasklopljen: | L 148 cm, l 59 cm, h 110 cm. |

SL - PRIROČNIK ZA UPORABNIKA

FOLD 560



DOBRODOŠLI V DRUŽINI!

Čestitamo za nakup zložljivega kolesa FOLD 560. Zdaj ste super junakinja, super junak! Uresničujete naše sanje, da pretvorimo čas v vozilu v čas na kolesu. Za najboljšo izkušnjo vožnje prvih krogov smo za vas pripravili nekaj navodil.

| | |
|--------------------------------|---|
| DOBRODOŠLI V DRUŽINI! | 2 |
| PRED KOLESARJENJEM..... | 3 |
| FOLD 560 - zložljivi..... | 4 |
| FOLD 560 - Raztegniti | 5 |
| FOLD 560 - Tehnični opis | 6 |



PRED KOLESARJENJEM

- Pred vsako uporabo preverite, ali so prednje in zadnje zavore v dobrem stanju.
- Premalo napolnjena pnevmatika negativno učinkuje na vožnjo kolesa B'TWIN. Priporočeni tlak: 4 bar.
- Vaše kolo B'TWIN je robustno, vendar ni BMX. Kolo ni oblikovano in izdelano za izvajanje akrobacij in drugih podvigov.
- Določeni dodatki, kot sta prednja košara in torba, lahko otežijo pravilno zlaganje kolesa
- Širina platišč prednje in zadnje pnevmatike naj bo vedno enaka.
- Prestavne ročice in ostale dele prestavnega mehanizma lahko zamenjate izključno z istimi modeli.
- Sedežne cevi ne smete mazati.
- Največja telesna masa uporabnika: 100 kg
- Za optimalno stabilnost kolesa B'TWIN na tleh v zloženem stanju. Priporočamo uporabo levega pedala, nekoliko nagnjenega nazaj.
- Velikost kolesarja: Najmanj: 145 cm – Največ: 185 cm

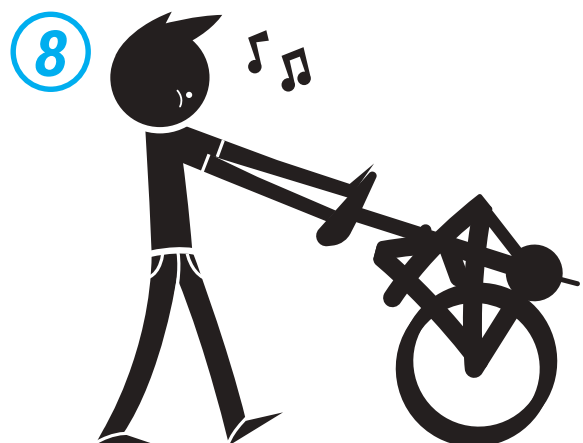
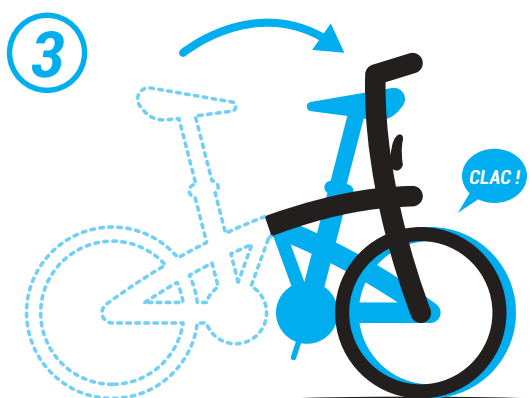
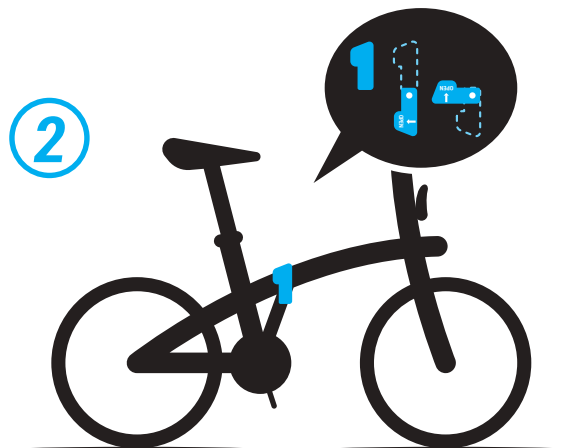
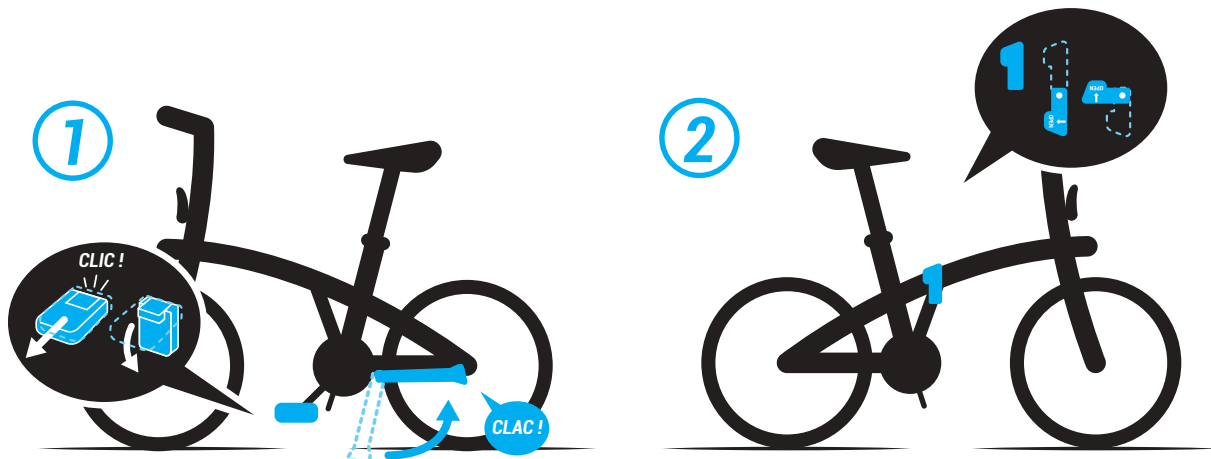
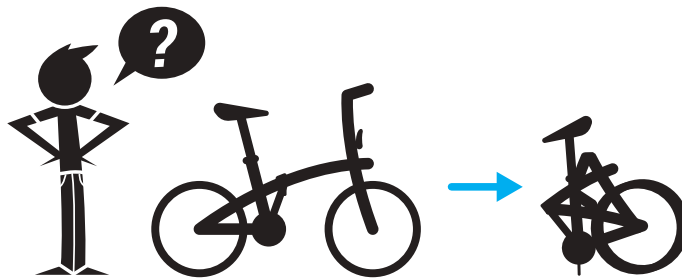

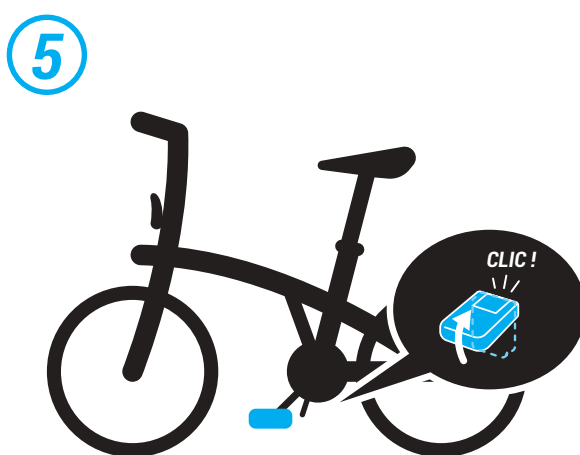
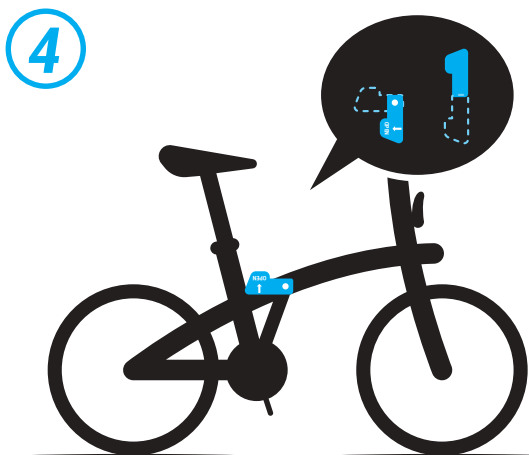
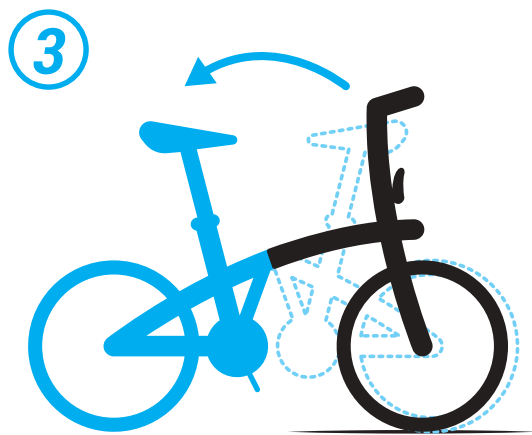
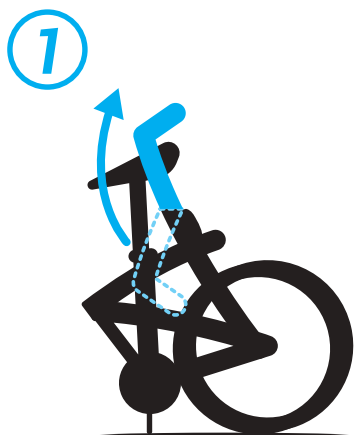
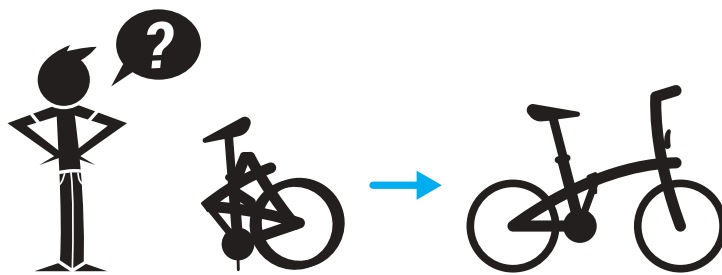

- A** Udoben sedež iz spominske pene
- B** Tečaj EOH okvirja
- C** Tečaj opore krmila
- D** LED spredaj, vgrajena v okvir. Homologinrana koda za cesto.
- E** Aluminijast okvir
- F** Opora za kolo
- G** Aluminijasta sedežna cev, sistem proti kraji in vrtenju
- H** Aluminijaste vilice
- I** Menjalnik z 9 hitrostmi Shimano SORA
- J** Platišča z dvojno steno. Pnevmatike, ojačane za zaščito pred preluknjanjem, in odsevnimi trakovi



Lastnosti

| | |
|---|--|
| Masa: | 12,2 kg |
| Okvir: | okvir iz aluminija 6061. Doživljenjska garancija na okvir, razen na tečaj. |
| Vilice: | Vilice Aluminium 6061 z vseživljenjskim jamstvom |
| Prestave: | 9 hitrosti 11/28. Premik v metrih pri enem obratu gonilke: 2.90 m–6.50 m. Verižnik z 52 zobmi. |
| Zavore: | V-zavora s črnimi aluminijastimi zavornimi čeljustmi |
| Pedali: | Aluminijasta pedala. Gonilke 170 mm. |
| Krmilo/opora krmila/krmilni ležaj: | Napol privzdignjeni aluminijasti lok. Aluminijasto fiksno toporišče Ahead. |
| Kolesa: | Aluminijasta platišča 20" z dvojno steno, tovarniško |
| Pnevmatike: | Pnevmatike 20», ojačane za zaščito pred preluknjanjem, in odsevnimi trakovi |
| Sedež/sedežna cev: | Hitra vponka za sedež, aluminijasta sedežna opora s premerom 31,6 mm s sistemom za zaščito pred krajo in vrtenjem. Zelo udoben sedež iz spominske pene |
| Pedali: | zložljivi |
| Dodatki/oprema: | Blatnik z nosilci, opora, dvojni ščitnik za verigo, svetilka spredaj in zadaj na baterijske vložke. Svetilka zadaj in spredaj, ki se privije: manjša verjetnost kraje. Svetilka spredaj je sestavni del sprednjega dela kolesa. Kolo je združljivo s torbo za prenašanje B'TWIN, vrečo za zložljivo kolo B'TWIN. |
| Dimenzije zloženega kolesa: | D 78 cm, V 66 cm, Š 34 cm. |
| Nezloženo kolo: | D 148 cm, Š 59 cm, V 110 cm. |

TR - KULLANICI EL KİTABI

FOLD 560



AİLEYE HOŞ GELDİNİZ!

Tebrikler, FOLD 560 katlanabilir bisikletinizi satın aldınız. Bir süper kahramansınız! Arabada geçen saatleri bisiklet üzerinde geçen saatlere dönüştürme hayalimize katkıda bulunuyorsunuz. İlk turlarınız esnasında en iyi deneyimi yaşamak için, işte size yardımcı olacak bazı öneriler.

| | |
|------------------------------|---|
| AİLEYE HOŞ GELDİNİZ!..... | 2 |
| SÜRMEYEN ÖNCE..... | 3 |
| FOLD 560 - katlanabilir..... | 4 |
| FOLD 560 - Açma..... | 5 |
| FOLD 560 - Teknik tanım..... | 6 |



SÜRMEĐEN ÖNCE

- Her kullanımdan önce ön ve arka frenlerin iyi bir şekilde çalıştıđından emin olun.
- Havası inik bir lastik B'TWIN bisikletinizin performansını sınırlar. Önerilen basınç: 4 bar.
- B'TWIN bisikletiniz dayanıklıdır ancak bir BMX değildir. Akrobasi ve benzer diđer hareketleri yapmak için tasarlanmamıştır.
- Öne takılan bir sepet veya küfe gibi bazı aksesuarlar, bisikletin tam katlanmasına engel olabilir.
- Lastiđin ön ve arka kısmını aynı yerde tutun.
- Levyeler ve vites elemanları sadece aynı modellerle deđiştirilebilir.
- Seleyi yağlamayın.
- Maksimum kullanıcı ađırlığı: 100kg
- Katlandıđında bisikletiniz B'TWIN'in yerde dengesini sağlamak için hafifçe arkaya dođru eđik bir şekilde sol pedalı kullanmanızı öneririz.
- Bisiklet sürücüsünün boyu: Minimum: 145 cm – Maksimum: 185 cm

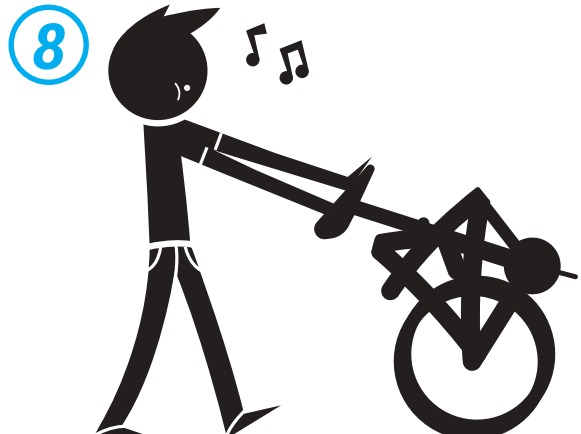
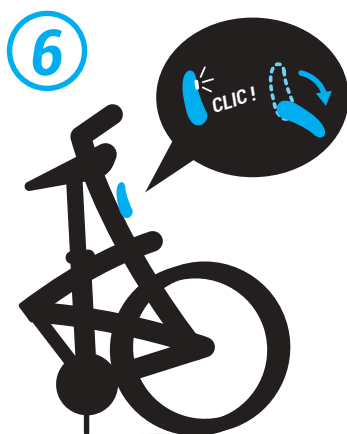
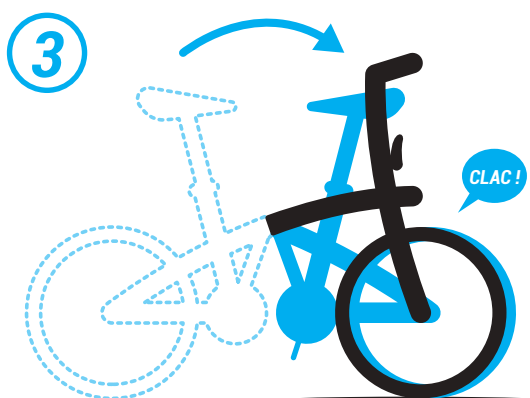
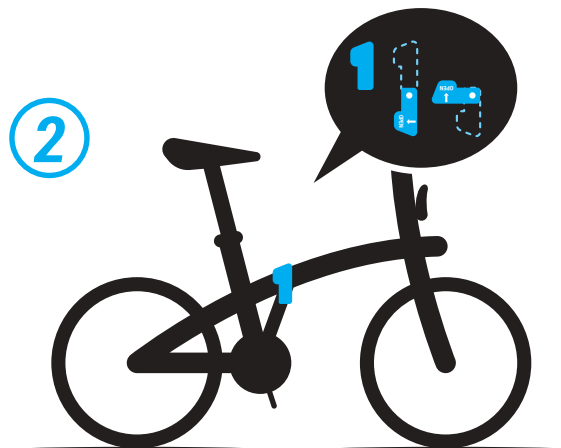
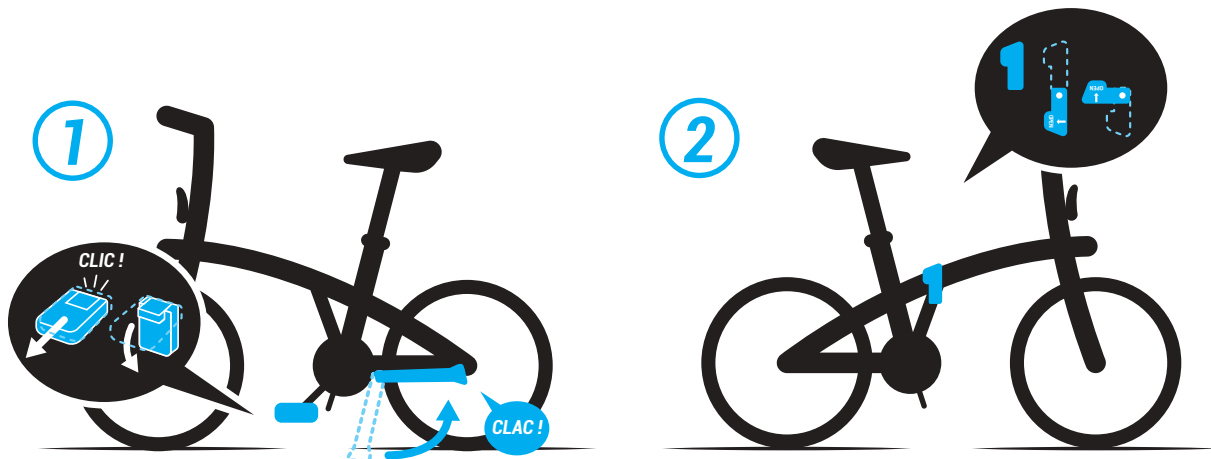
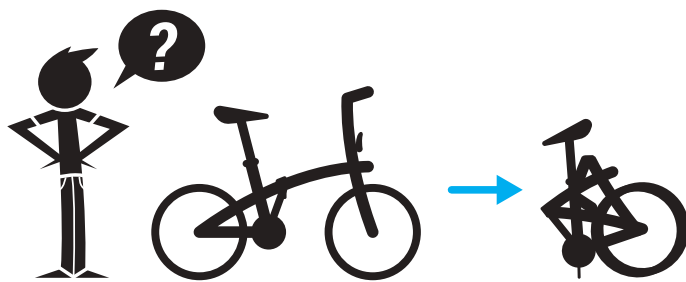

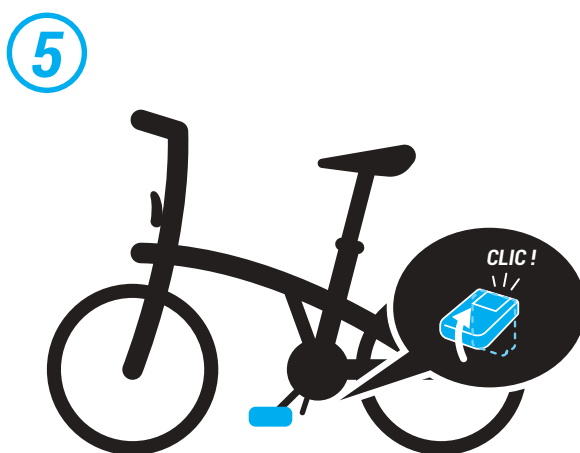
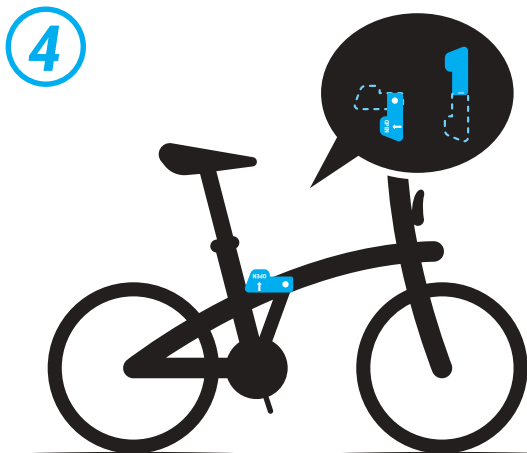
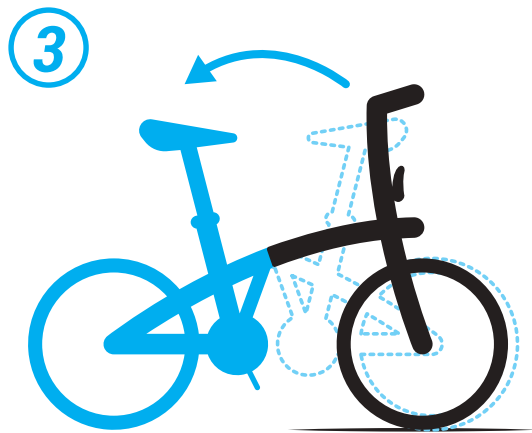
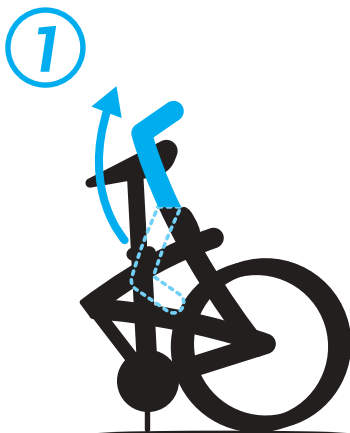
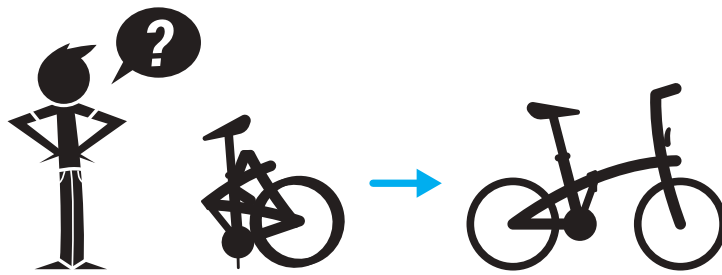

- A** Şekil hafızalı, köpükten çok rahat koltuk
- B** EOH kadro menteşesi
- C** Gidon gövdesi menteşesi
- D** Kadro içerisine entegre edilmiş ön LED ışık. Yol yasası onaylı.
- E** Alüminyum Kadro
- F** Kadran desteği
- G** Alüminyum, hırsızlığı önleyen, dönmez sele takımı
- H** Alüminyum çatal
- I** Shimano SORA 9 vites aktarımlı
- J** Çift katmanlı jantlar. Delinmeye karşı dirençli ve yansıtıcı bandı olan lastikler



Özellikler

| | |
|--|--|
| Ağırlık: | 12,2 kg |
| Kadro: | Alüminyum 6061 kadro. Kadro, menteşe hariç, ömür boyu garantilidir. |
| Çatal: | Ömür boyu garantili 6061 çatal |
| Vites: | 9 vites 11/28. Bir manivela turunun metre cinsinden uzunluğu: 2.90 m – 6.50 m. 52 dişli plato. |
| Frenler: | Siyah alüminyum üzengili V brake |
| Pedal: | Alüminyum pedal sistemi. Krank kolları 170mm. |
| Boynuz / gidon boğazı / direksiyon: | Yarı yükseltilmiş alüminyum gidon. Alüminyum Ahead set sabit gövde. |
| Tekerlekler: | İşlenmiş flanşlı 20» çift katmanlı alüminyum jantlar |
| Lastikler: | Delinmeye karşı dirençli ve yansıtıcı bandı olan 20" lastikler |
| Sele / sele takımı: | Sele kelepçesi hızlı bağlama, alüminyum sele borusu çapı 31,6 mm, çalınma riskine karşı ve dönme önleyici sistem. Şekil hafızalı, köpükten çok rahat koltuk |
| Pedallar: | katlanabilir |
| Aksesuarlar/ekipman: | Çubuklu çamurluklar, destek çubuğu, plato çift karteri, pilli ön ve arka aydınlatma. Hırsızlık risklerini sınırlamak için vidalı arka aydınlatma. Ön aydınlatma bisikletin ön kısmına entegre edilmiştir.. B'TWIN taşıma çantası, B'TWIN katlanabilir portbagaj ile uyumlu bisiklet. |
| Katlı boyutları: | Uzunluk 78 cm, yükseklik 66 cm, en 34 cm. |
| Açık haldeki boyutları: | Uzunluk 148 cm, yükseklik 59 cm, en 110 cm. |

LT - NAUDOTOJO VADOVAS

FOLD 560



SVEIKINAME PRISIJUNGUS PRIE ŠEIMOS!

Sveikiname, jūs įsigijote sulankstomą dviratį „FOLD 560“. Jūs tikras super didvyris! Jūs padedate įgyvendinti mūsų svajonė kelionių automobiliu valandas paversti kelionių dviračiu valandomis. Kad dviratis teiktų jums džiaugsmą nuo pirmų pedalų nuspaudimų, štai keli mūsų patarimai.

| | |
|--|----------|
| SVEIKINAME PRISIJUNGUS PRIE ŠEIMOS! | 2 |
| PRIEŠ PRADEDANT VAŽIUOTI DVIRAČIU | 3 |
| FOLD 560 - Užlenkiami | 4 |
| FOLD 560 - Išlankstymas | 5 |
| FOLD 560 - Techninis aprašymas | 6 |



PRIEŠ PRADEDANT VAŽIUOTI DVIRAČIU

- Kiekvieną kartą prieš pradėdami važiuoti dviračių įsitikinkite, ar tinkamai veikia priekiniai ir galiniai stabdžiai.
- Pernelyg mažai pripūsta padanga sumažins dviračio B'TWIN veiksmingumą. Rekomenduojamas slėgis: 4 barai.
- Jūsų B'TWIN dviratis yra tvirtas, tačiau tai nėra BMX dviratis. Jis neskirtas akrobatiniams ir kitokiems triukams atlikti.
- Kai kurie jūsų naudojami priedai, pvz., priekinis krepšys arba prie bagažinės tvirtinama krepšys, gali trukdyti tinkamai sulenkti dviratį
- Visada naudokite vienodo pločio priekines ir galines padangas.
- Svirtelės ir pavaros komponentai turi būti keičiami tik identiško modelio elementais.
- Netepkite balnelio laikiklio.
- Didžiausias naudotojo svoris: 100 kg
- Kad sulankstytas B'TWIN dviratis stovėtų stabiliau, patariame naudoti atgal palenktą kairįjį pedalą.
- Dviratininko ūgis: Mažiausias: 145 cm – Didžiausias: 185 cm

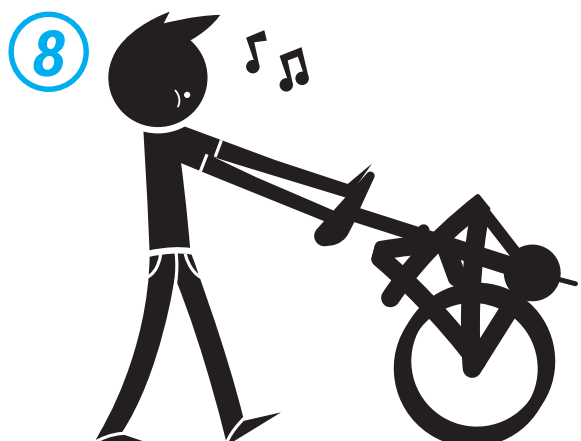
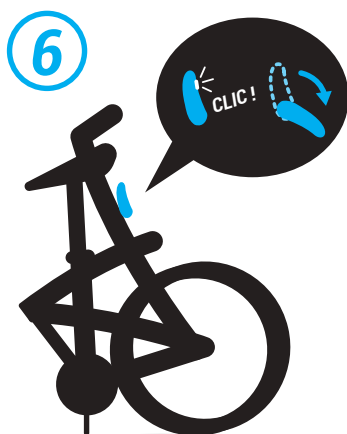
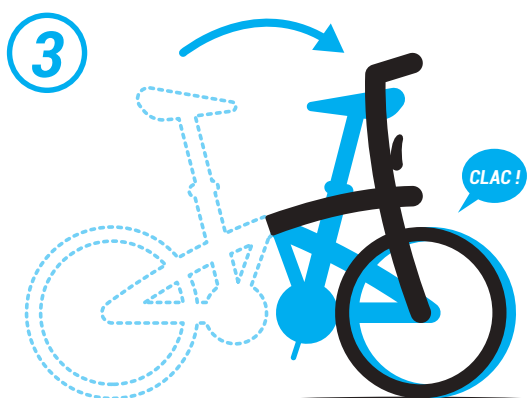
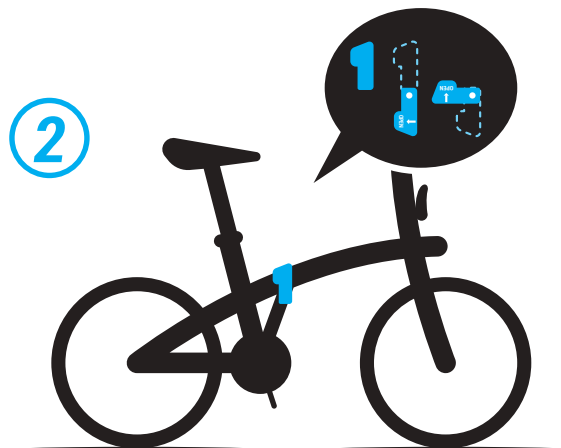
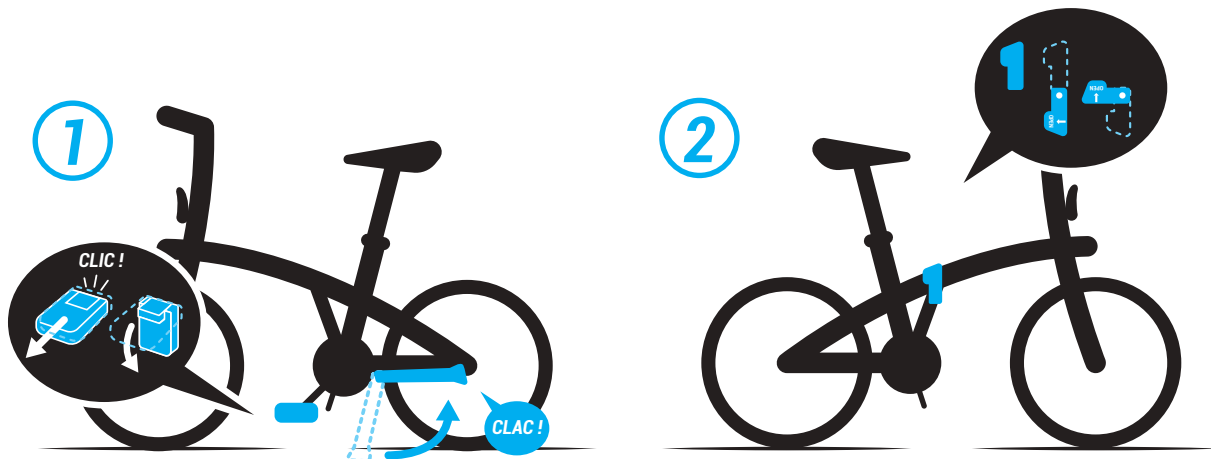
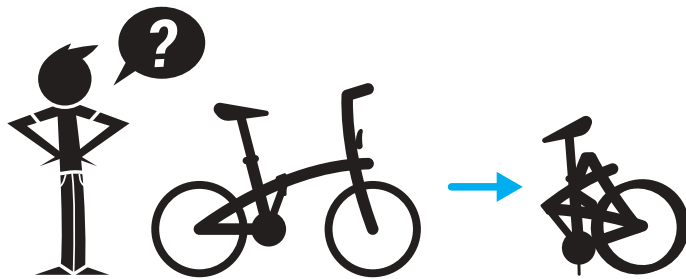

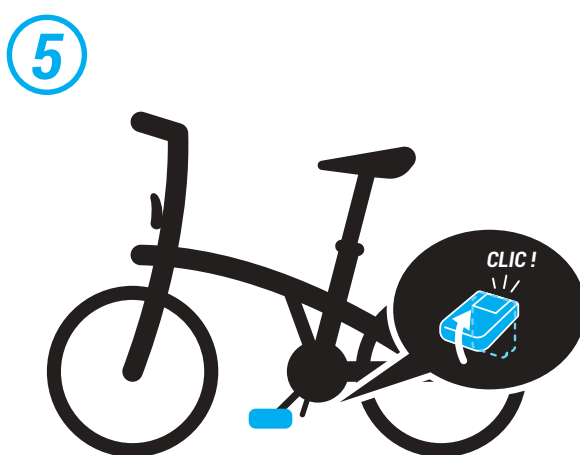
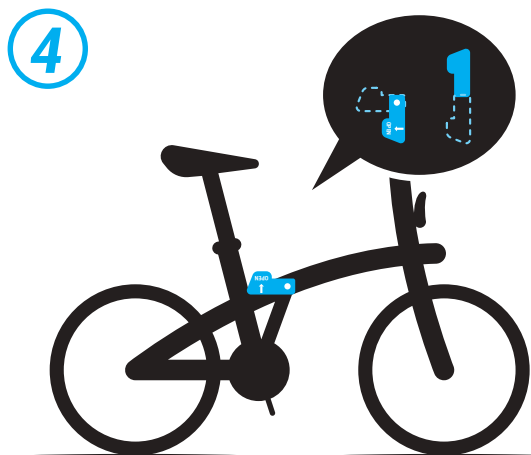
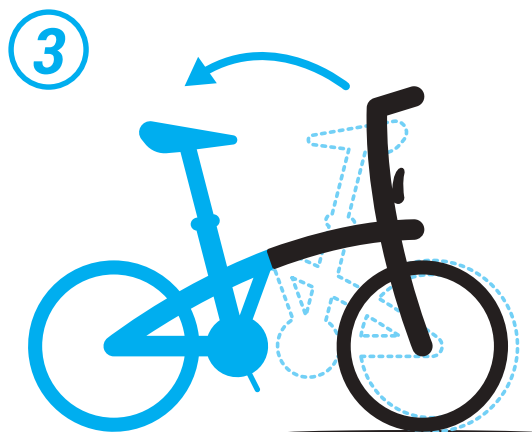
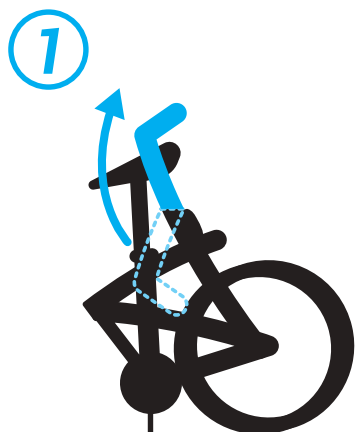
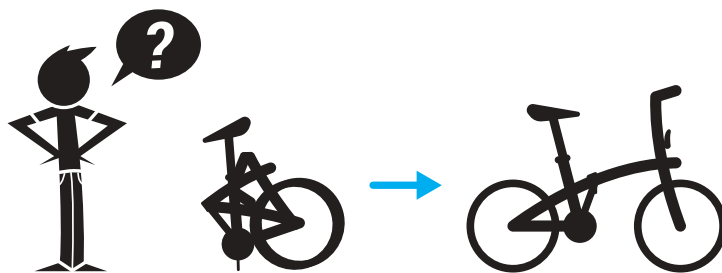

A Patogus balnelis su prisitaikančia putų medžiaga

B EOH rėmo lankstas

C Koto lankstas

D Į rėmą integruotas priekinis LED žibintas. Patvirtintas atsižvelgiant į kelių eismo taisykles.

E Aliuminio rėmas

F Rėmo stovas

G Aliumininis balnelio laikiklis, saugantis nuo vagystės ir pasukimo įtaisais

H Aliumininė šakė

I 9 greičių „Shimano SORA“ pavara

J Ratlankiai dvigubomis sienelėmis. Padangos, su nuo pardūrimo saugančiais sutvirtinimais ir šviesą atspindinčiomis juostomis



Specifikacijos

| | |
|---|---|
| Svoris: | 12,2 kg |
| Rėmas: | 6061 aliuminio rėmas. Rėmui (išskyrus lankstą) suteikiama garantija viso dviračio naudojimo laikotarpiu. |
| Šakė: | Aliumininė šakė 6061, kuriai suteikiama neribota garantija |
| Pavaros mechanizmas: | 9 pavarų, 11/28. Nuvažiuojamas atstumas vienu mynimu: 2,90-6,50 m. 52 dantukų varančioji žvaigždutė. |
| Stabdžiai: | „V“ formos stabdžiai su juodo aliuminio stabdžių apkabomis |
| Varančiųjų žvaigždučių ir švaistiklių sistema: | Aliumininiai pedalai. 170 mm švaistikliai. |
| Vairo / koto / galvutės rinkinys: | Pusiau pakeltas aliumininis vairo. Nereguliuojama aliumininė vairo iškyša „Ahead set“. |
| Ratlankiai: | Aliumininiai 20 col. skersmens ratlankiai dvigubomis sienelėmis ir lygiais šonais |
| Padangos: | 20 col. skersmens padangos, su nuo pardūrimo saugančiais sutvirtinimais ir šviesą atspindinčiomis juostomis |
| Balnelis / balnelio laikiklis: | Balnelio stovo apkaba su greitveržle, aliumininis 31,6 mm skersmens balnelio stovas, su apsauga nuo vagysčių sukimosi įtaisais. Labai patogus balnelis su prisitaikančia putų medžiaga |
| Pedalai: | Užlenkiami |
| Priedai / įranga: | Purvasaugiai su tvirtinimo strypais, atrama, dviguba žvaigždžių bloko apsauga, priekiniai ir užpakaliniai žibintai su baterijomis. Prisukami, kad būtų apsaugoti nuo vagysčių, priekinis ir užpakalinis žibintas. Priekinis žibintas integruotas į priekinę dviračio dalį. Dviračiui tinka „B'TWIN“ gabenimo dėklas, jį galima tvirtinti prie sulakstomo „B'TWIN“ dviračių laikiklio. |
| Sulenкто dviračio matmenys: | I 78 cm, A 66 cm, P 34 cm. |
| Nesulenкто: | I 148 cm, A 110 cm, P 59 cm. |

SR - UPUTSTVO ZA KORIŠĆENJE

FOLD 560



DOBRODOŠLI U PORODICU!

Čestitamo, upravo ste kupili sklopivi bicikl FOLD 560. Vi ste superheroj! Doprinosite našem snu da vreme koje se provede u automobilu pretvorimo u vreme koje se provede na bicikli. Da biste doživeli najbolje iskustvo tokom prvih nekoliko krugova, evo nekoliko saveta koji će vam pomoći.

| | |
|---|----------|
| DOBRODOŠLI U PORODICU! | 2 |
| PRE NEGO ŠTO POČNETE DA VOZITE | 3 |
| FOLD 560 - Sklapanje | 4 |
| FOLD 560 - Rasklapanje | 5 |
| FOLD 560 - Tehničke karakteristike | 6 |



PRE NEGO ŠTO POČNETE DA VOZITE

- Pre svake vožnje biciklom proverite da li prednje i zadnje kočnice rade besprekorno.
- Nedovoljno naduvana guma ograničiće performanse vašeg B'TWIN bicikla. Preporučeni pritisak: 4 bara.
- Vaš B'TWIN bicikl je robustan, ali nije BMX. Nije dizajniran za akrobacije i ostale figure.
- Neki dodaci koje dodate mogu otežati pravilno sklapanje vašeg bicikla, kao što su prednja korpa ili bisage
- Održavajte istu debljinu gume na prednjem delu i na zadnjem delu svog bicikla.
- Poluge i komponente pogona moraju biti zamenjene identičnim modelima.
- Nemojte podmazivati postolje sedišta.
- Maksimalno opterećenje korisnika: 100 kg
- Da biste optimizovali stabilnost na tlu vašeg B'TWIN bicikla kada je preklopljen. Preporučujemo upotrebu leve pedale, blago nagnute unazad.
- Visina bicikliste: Minimalno: 145 cm - maksimalno: 185 cm

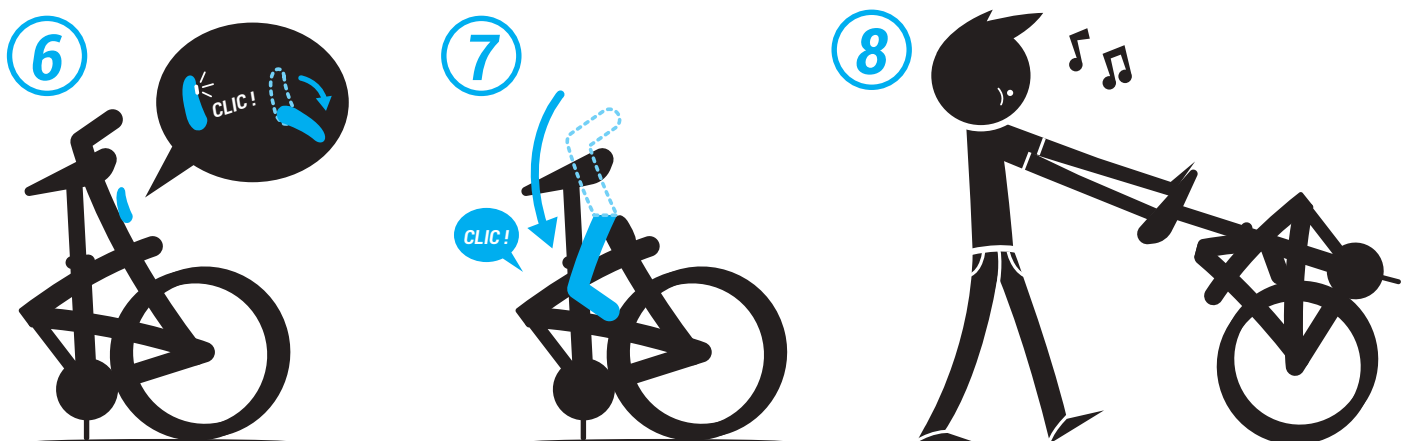
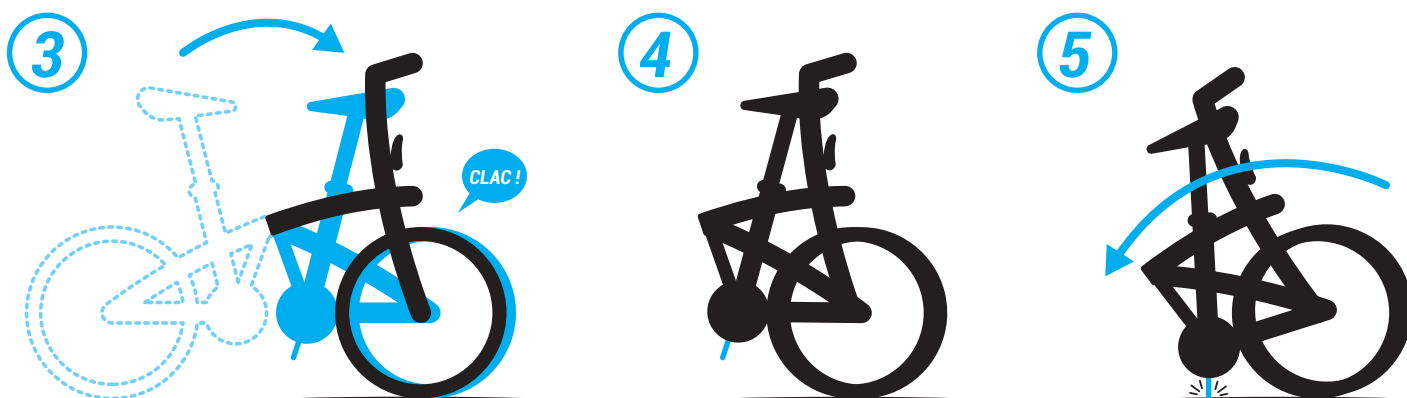
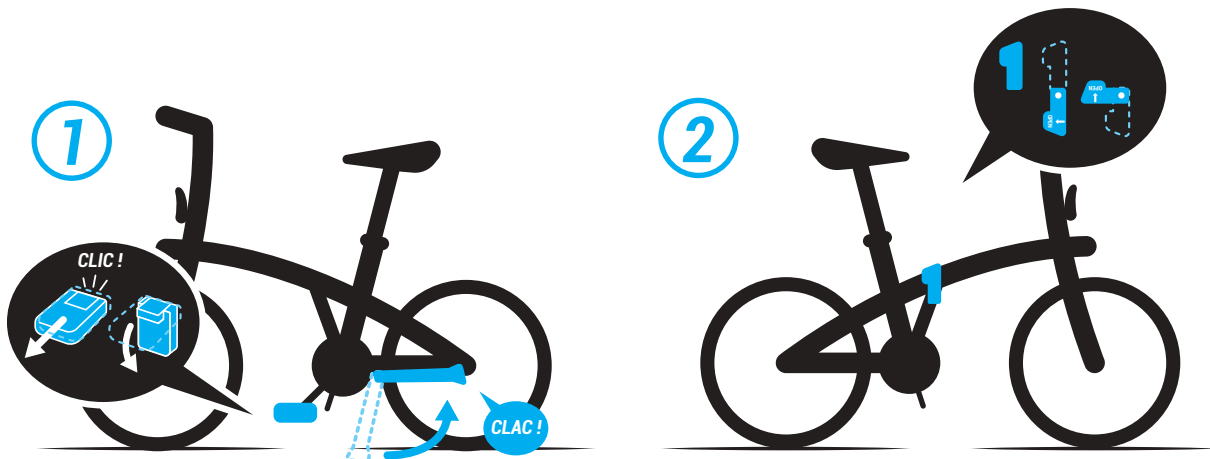
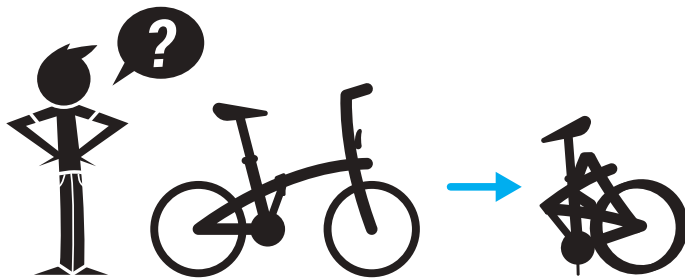

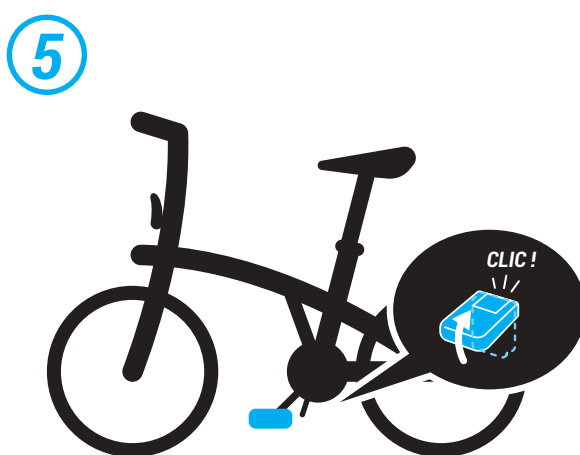
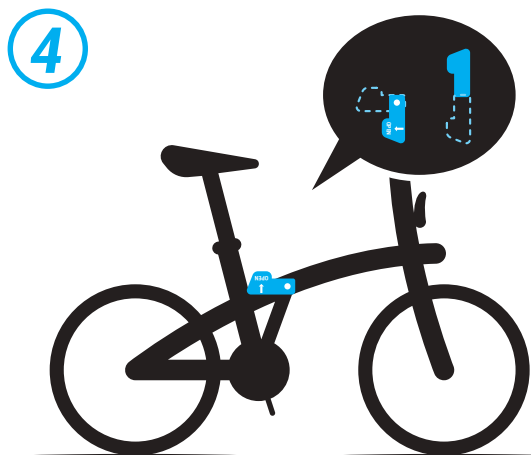
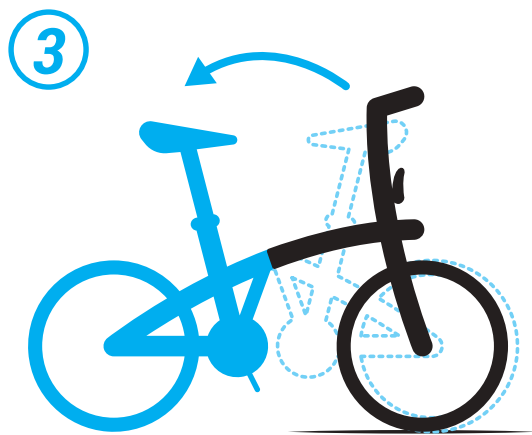
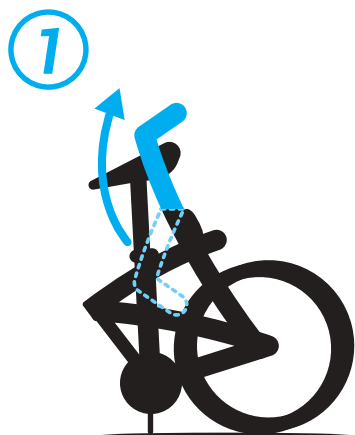
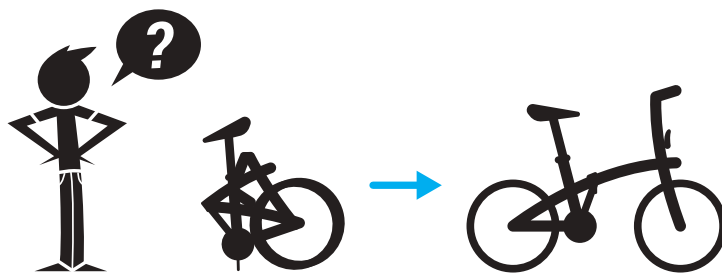

- A** Udobno sedište od memorijske pene
- B** Šarka EOH okvira
- C** Šarka lule
- D** Prednja LED sijalica koja je integrisana u ram. Zvanično odobreno zakonom o saobraćaju.
- E** Aluminijski okvir
- F** Postolje za okvir
- G** Aluminijsko postolje za sedište, uređaj protiv krađe i uređaj protiv rotacija
- H** Aluminijska viljuška
- I** Kazeta Shimano SORA 9 brzina
- J** Felne sa duplim zidom. Gume sa ojačanjem protiv pucanja i reflektujućim trakama



Specifikacije

| | |
|---------------------------------------|--|
| Težina: | 12,2 kg |
| Okvir: | 6061 aluminijski okvir. Okvir zagarantovan tokom veka trajanja bicikla (osim šarke). |
| Viljuška: | Aluminijska viljuška 6061 sa doživotnom garancijom |
| Pogon: | 9-brzinski, 11/28. Razvoj merača: 2,90 m-6,50 m. lančanik sa 52 zuba. |
| Kočnice: | V kočnica sa čeljustima od aluminijuma u crnoj boji |
| Srednji pogon: | Jednostruki pogon od aluminijuma. Poluga pedale 170mm. |
| Set ručice/lula/volan: | Aluminijski upravljač. Aluminijska lula Ahead. |
| Točkovi: | Aluminijske felne 20" sa fabričkim duplim zidom |
| Gume: | Gume 20" sa ojačanjem protiv pucanja i reflektujućim trakama |
| Sedište/postolje sedišta: | Obujmica sedišta sa brzim otpuštanjem, aluminijska šipka sedišta prečnika 31,6mm sa U bravom protiv krađe. Veoma udobno sedište od memorijske pene |
| Pedale: | Sklapanje |
| Dodaci/oprema: | Komplet blatobrana, naslanjač, lančanik pogona sa štitnikom lanca, prednje i zadnje svetlo na baterije. Prednje i zadnje svetlo namenjeno za smanjivanje rizika od krađe. Prednje svetlo je integrisano u centralni deo bicikla. Bicikla je kompatibilna sa transportnom navlakom B'TWIN, nosačem tereta B'TWIN. |
| Dimenzije sklopljenog bicikla: | D 78 cm, V 66 cm, Š 34 cm. |
| Rasklopljen: | D 148 cm, V 110 cm, Š 59 cm. |

LV - LIETOTĀJA ROKASGRĀMATA

FOLD 560



LAIPNI LŪGTS ĢIMENĒ!

Apsveicam, jūs tikko iegādājāties saliekamo velosipēdu FOLD 560. Jūs esat supervaronis! Jūs palīdzat realizēt mūsu sapni un autobraukšanai veļlīto laiku pārvērst riteņbraukšanā. Lai jau ar pirmajiem riteņu apgriezieniem gūtu vislabāko pieredzi, šeit ir daži padomi, kas jums palīdzēs.

| | |
|--------------------------------------|---|
| LAIPNI LŪGTS ĢIMENĒ! | 2 |
| PIRMS BRAUKŠANAS..... | 3 |
| FOLD 560 - Saliekami..... | 4 |
| FOLD 560 - Atlocīšana | 5 |
| FOLD 560 - Tehniskais apraksts | 6 |



PIRMS BRAUKŠANAS

- Pirms katras lietošanas pārbaudiet, vai priekšējās un aizmugurējās bremzes ir nevainojamā darba kārtībā.
- Ja riepa nebūs pietiekami piesūknēta, velosipēda B'TWIN sniegums pasliktināsies. Ieteicamais spiediens: 4 bāri.
- Velosipēds B'TWIN ir izturīgs, tomēr tas nav BMX. Tas nav paredzēts akrobātisku triku un citu figūru izpildei.
- Daži pievienotie piederumi, piemēram, priekšējais grozs vai soma, var traucēt pareizi salocīt velosipēdu.
- Vienmēr velosipēda priekšā un aizmugurē lietojiet vienādas riepas.
- Sviras un transmisijas elementus var aizstāt tikai ar identiskiem modeļiem.
- Neeļļojiet sēdekļa statni.
- Maksimālais lietotāja svars: 100 kg
- Lai zemē nolikts velosipēds B'TWIN salocītā stāvoklī būtu stabilāks, iesakām kreiso pedāli nedaudz atvirzīt atpakaļ.
- Velosipēdistu augums: minimums — 145 cm; maksimums — 185 cm.

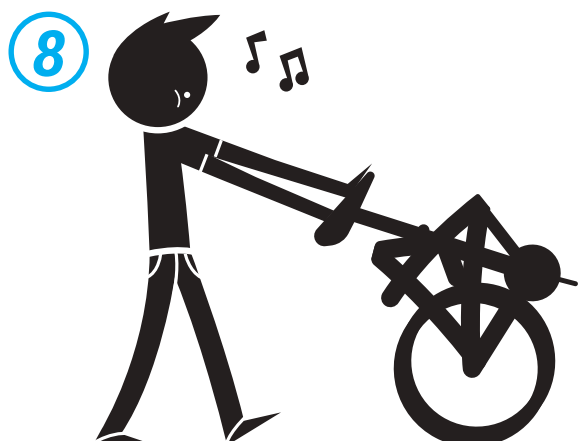
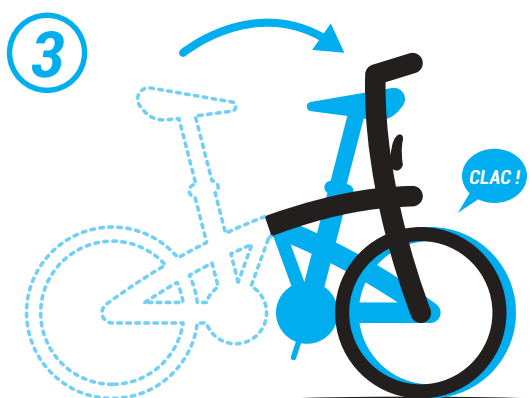
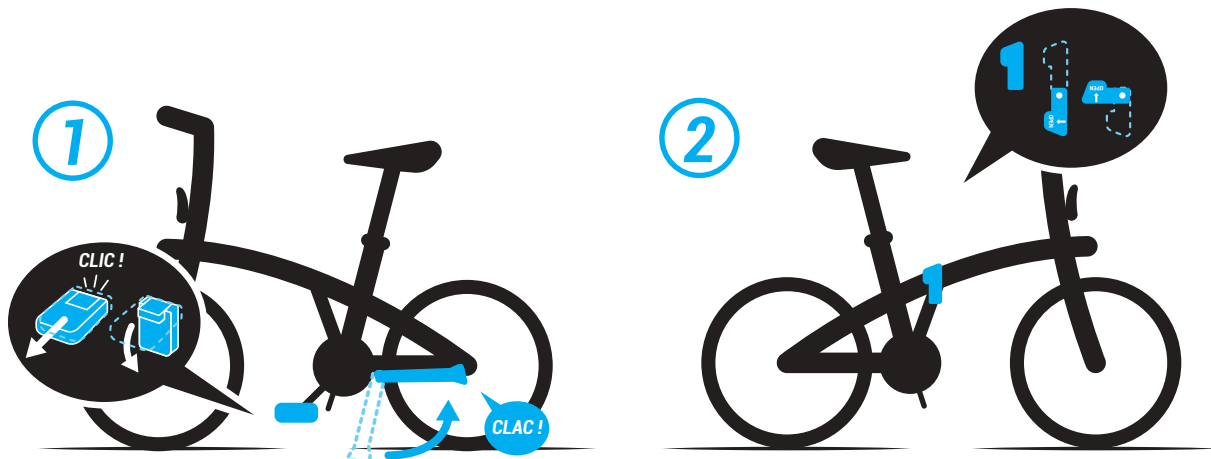
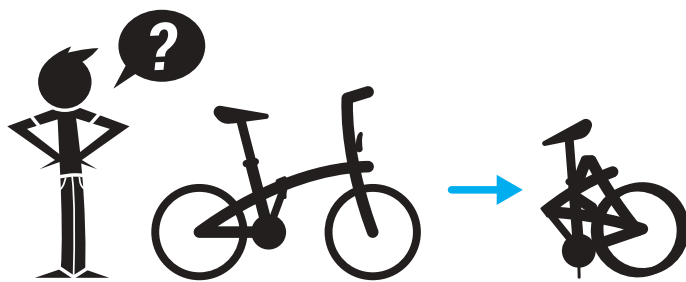

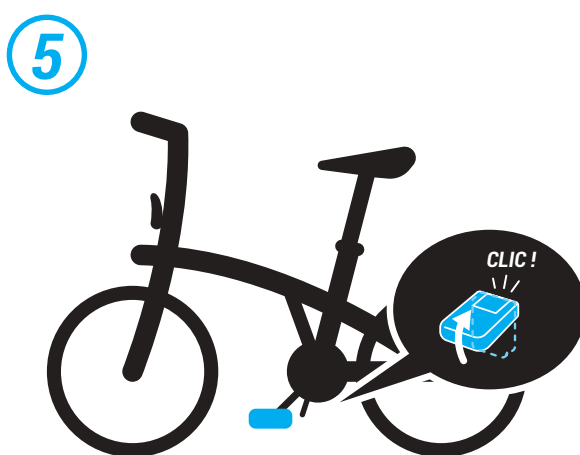
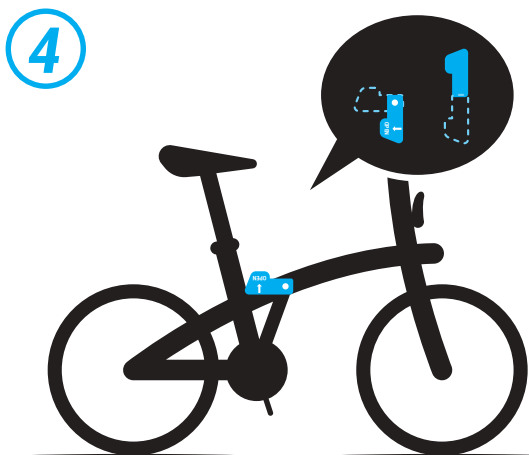
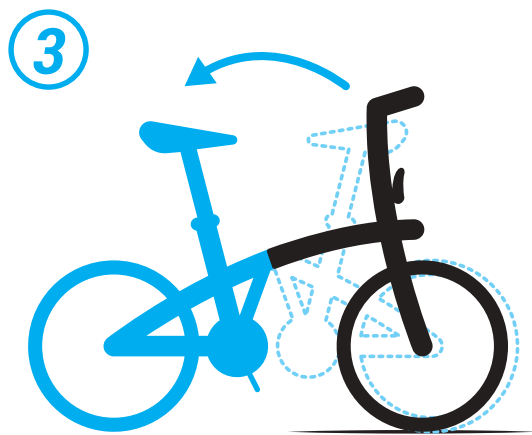
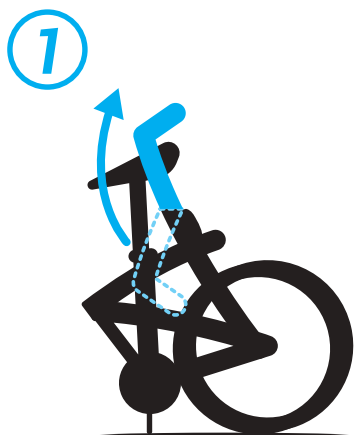
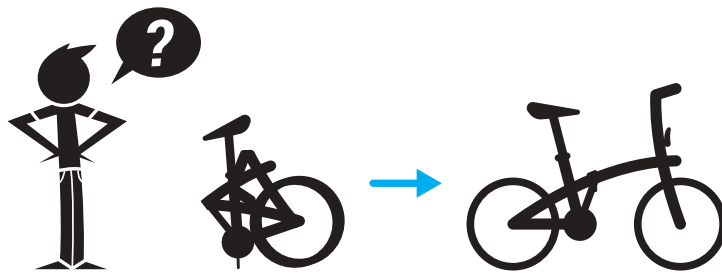

- A** Ērts sēdeklis ar formas atmiņu
- B** EOH rāmja eņģe
- C** Kāta eņģe
- D** Rāmī iebūvēts priekšējais LED apgaismojums. Atbilst ceļu satiksmes noteikumiem.
- E** Alumīnija rāmis
- F** Rāmja atbalsta kāja
- G** Alumīnija sēdekļa statnis, sistēma pret nozagšanu un nogrozišanu
- H** Alumīnija dakšas
- I** Shimano SORA 9 ātrumu pārslēdzējs
- J** Dubultās sienas diski. Riepas ar caurduršanas izturību un atstarojošām lentēm



Specifikācijas

| | |
|---|--|
| Svars: | 12,2 kg |
| Rāmis: | 6061 alumīnija rāmis. Rāmis ar mūža garantiju (izņemot eņģi). |
| Dakša: | 6061 alumīnija dakšas ar mūža garantiju |
| Pārslēdzējs: | 9 ātrumu, 11/28. Distance pie viena pilna pedāļu apgrieziena: 2,90–6,50 m. 52 zobu ķēdes zobrats. |
| Bremzes: | V bremzes ar melniem alumīnija bremžu suportiem |
| Kloķa komplekts: | Alumīnija kloķa komplekts. 170 mm kloķi. |
| Stūre / kāts / galvas komplekts: | Daļēji pacelta alumīnija stūre. Fiksēts priekšējā alumīnija kāta komplekts. |
| Riteņi: | 20» alumīnija dubultās sienas diski ar apstrādātām malām |
| Riepas: | 20» riepas ar caurduršanas izturību un atstarojošām lentēm |
| Sēdeklis / sēdekļa statnis: | Ātrās atlaišanas sēdekļa skava, alumīnija sēdekļa statnis 31,6 mm diametrā ar sistēmu pret nozagšanu un nogrozišanu. Ļoti ērts atmiņas putu sēdeklis |
| Pedāļi: | Saliekami |
| Piederumi/aprikojums: | Dubļusargs ar stieplēm, atbalsta kāja, dubultais ķēdes aizsargs, ar akumulatoru darbināms priekšējais un aizmugurējais apgaismojums. Pieskrūvēts priekšējais un aizmugurējais apgaismojums, lai samazinātu zādzības risku. Priekšējais apgaismojums ir iebūvēts velosipēda rāmī. Velosipēds ir saderīgs ar B'TWIN transportēšanas somu un saliekamo B'TWIN bagāžnieka plauktu. |
| Izmēri salocītā veidā: | G 78 cm, A 66 cm, P 34 cm. |
| Nesalocītā veidā: | G 148 cm, A 110 cm, P 59 cm. |

EL - ΕΓΧΕΙΡΙΔΙΟ ΧΡΗΣΤΗ

FOLD 560



ΚΑΛΩΣ ΗΡΘΑΤΕ ΣΤΗΝ ΟΙΚΟΓΕΝΕΙΑ!

Συγχαρητήρια, μόλις αγοράσατε το αναδιπλούμενο ποδήλατό σας FOLD 560. Είστε σούπερ ήρωας! Συμβάλετε στο όνειρό μας, να μετατρέψουμε τις ώρες στο αυτοκίνητο σε ώρες ποδηλασίας. Για να ζήσετε τις καλύτερες εμπειρίες κατά τις πρώτες βόλτες σας, παραθέτουμε κάποιες συμβουλές.

| | |
|--|----------|
| ΚΑΛΩΣ ΗΡΘΑΤΕ ΣΤΗΝ ΟΙΚΟΓΕΝΕΙΑ! | 2 |
| ΠΡΙΝ ΞΕΚΙΝΗΣΕΤΕ | 3 |
| FOLD 560 - Δίπλωμα | 4 |
| FOLD 560 - Ξεδίπλωμα | 5 |
| FOLD 560 - Τεχνική περιγραφή | 6 |



ΠΡΙΝ ΞΕΚΙΝΗΣΕΤΕ

- Πριν από κάθε βόλτα με το ποδήλατο, βεβαιωθείτε ότι λειτουργούν τέλεια τα μπροστινά και πίσω φρένα.
- Αν το λάστιχο δεν έχει φουσκώσει αρκετά, η απόδοση του ποδηλάτου B'TWIN σας θα είναι περιορισμένη. Συνιστώμενη πίεση : 4 bars.
- Το B'TWIN ποδήλατο σας είναι στιβαρό αλλά δεν είναι BMX. Δεν έχει σχεδιαστεί για ακροβατικά και για άλλες φιγούρες.
- Τυχόν αξεσουάρ που θα προσθέσετε, όπως ένα μπροστινό καλάθι ή τσάντα, μπορεί να δυσκολέψουν το σωστό δίπλωμα του ποδηλάτου σας
- Κρατήστε το ίδιο πλάτος ελαστικού στον μπροστινό και τον πίσω τροχό.
- Οι μοχλοί και τα εξαρτήματα του συστήματος μετάδοσης θα πρέπει να αντικαθίστανται με ίδια μοντέλα.
- Μη λαδώνετε την ντίζα σέλας.
- Μέγιστο βάρος χρήστη: 100 kg
- Για να βελτιστοποιήσετε τη σταθερότητα του ποδηλάτου B'TWIN σας όταν διπλωθεί στο έδαφος. Συνιστούμε να χρησιμοποιείτε το αριστερό πεντάλ, ελαφρώς κεκλιμένο προς τα πίσω.
- Ύψος ποδηλάτη : Ελάχιστο : 145cm - Μέγιστο : 185cm

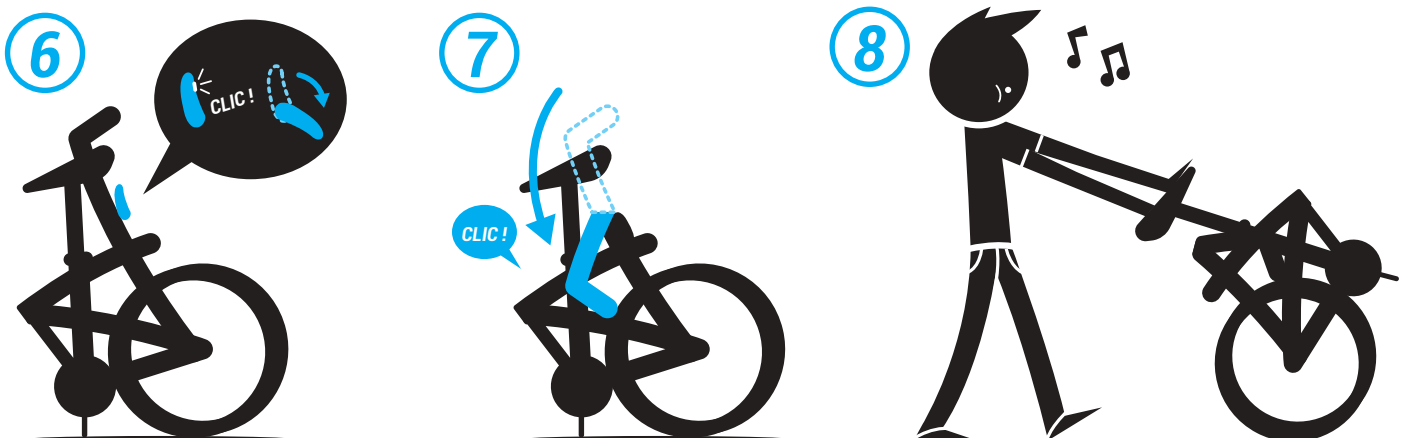
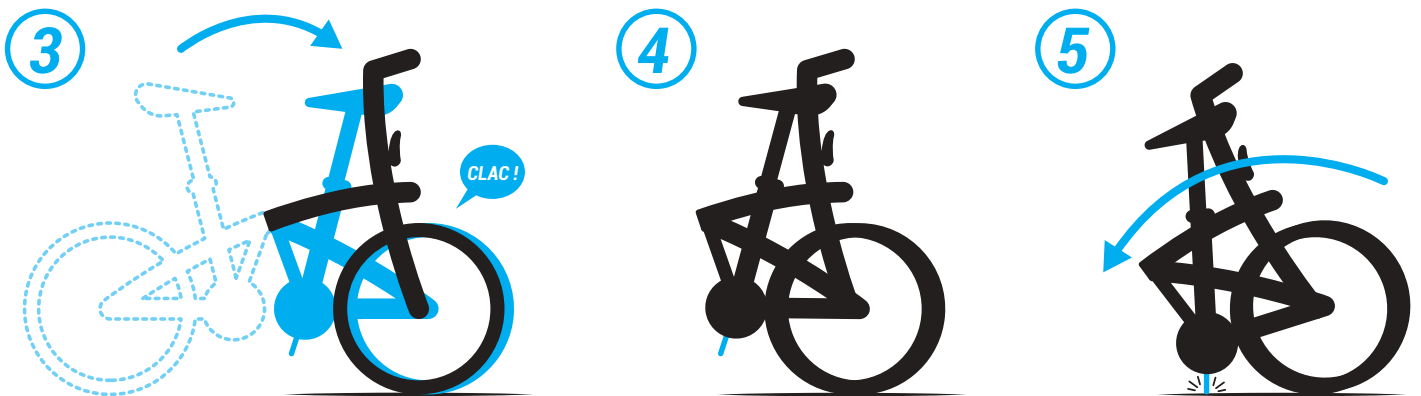
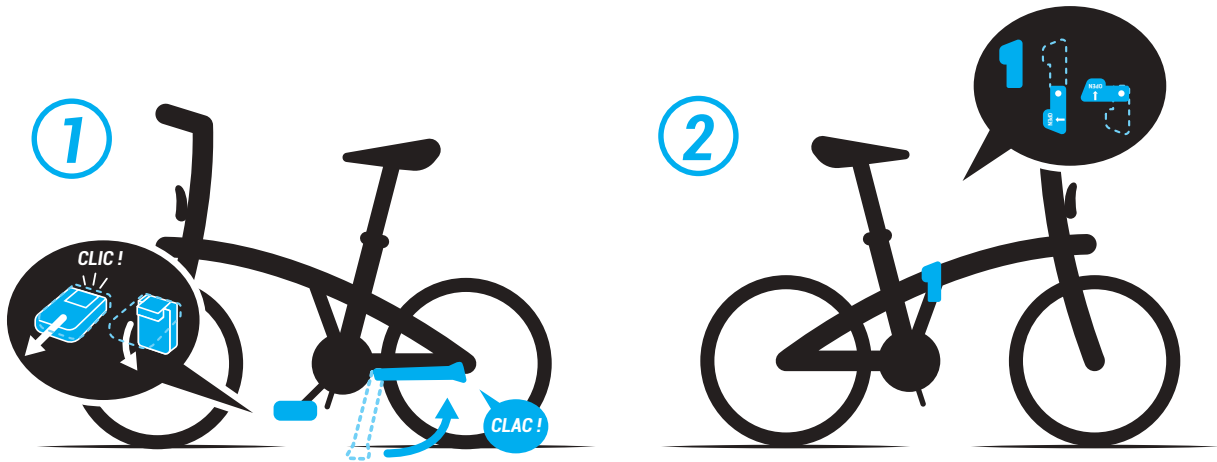
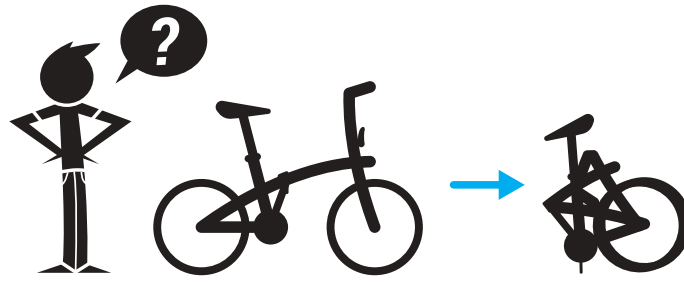

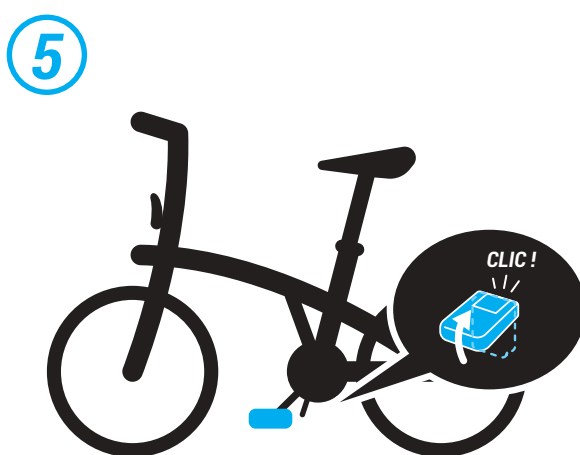
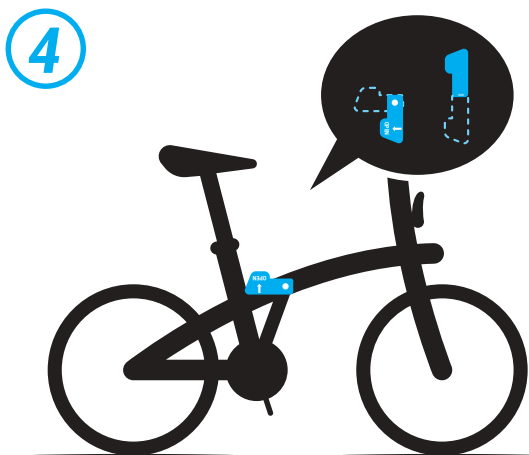
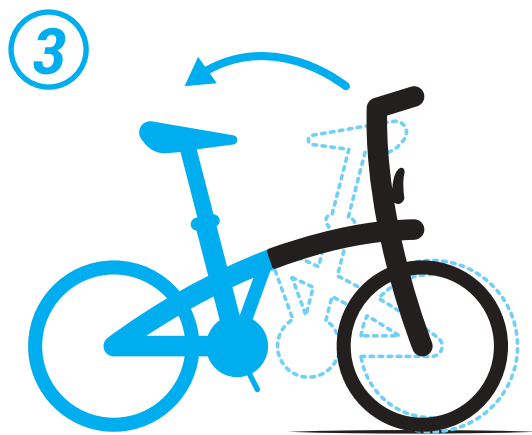
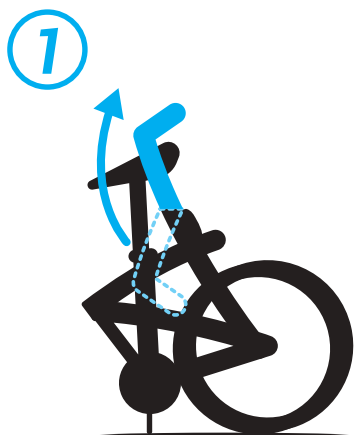
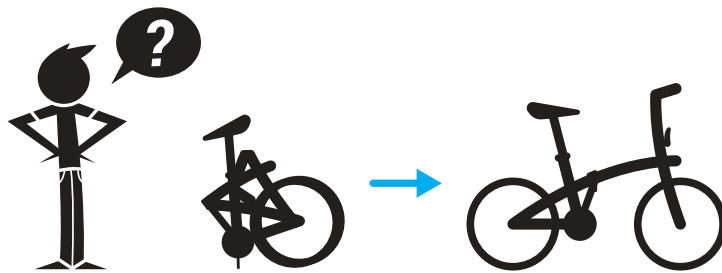

- A** Άνετη σέλα με μνήμη σχήματος
- B** Μεντεσές πλαισίου EOH
- C** Μεντεσές λαιμού
- D** Μπροστινό φως LED ενσωματωμένο στο πλαίσιο. Εγκεκριμένο για τον ΚΟΚ.
- E** Αλουμινένιος σκελετός
- F** Στήριγμα πλαισίου
- G** Αλουμινένια ντίζα σέλας, συσκευή κατά της κλοπής και της περιστροφής
- H** Πιρούνι αλουμινίου
- I** Μετάδοση 9 ταχυτήτων Shimano SORA
- J** Ζάντες με διπλό τοίχωμα. Ελαστικά με ενίσχυση κατά των διατρήσεων και ανακλαστικές λωρίδες



Προδιαγραφές

| | |
|-----------------------------------|---|
| Βάρος: | 12,2 kg |
| Πλαίσιο: | 6061 αλουμινένιο πλαίσιο .Εφ' όρου ζωής εγγύηση για το πλαίσιο (χωρίς τον μεντεσέ). |
| Πιρούνι: | Πιρούνι Aliminium 6061 με εφ' όρου ζωής εγγύηση |
| Σύστημα μετάδοσης: | 9-ταχυτήτων, 11/28. Ανάπτυγμα, σε μέτρα: 2,90 m-6,50 m. Δίσκος ανάπτυξης 52 δοντιών. |
| Φρένα: | Φρένο τύπου V brake με δαγκάνες σε μαύρο αλουμίνιο |
| Σετ στροφάλου: | Πετάλια αλουμινίου. Στρόφαλοι 170mm. |
| Τιμόνι/λαιμός/τάπα λαιμού: | Ημι-ανυψωμένος αναρτήρας αλουμινίου. Σωλήνας κεφαλής fixe Ahead set αλουμινίου. |
| Τροχοί: | Ζάντες αλουμινίου 20" με διπλό επίπεδο τοίχωμα μηχανικής επεξεργασίας |
| Ελαστικά: | Ελαστικά 20" με ενίσχυση κατά των διατρήσεων και ανακλαστικές λωρίδες |
| Σέλα/ντίζα σέλας: | Κολάρο σέλας γρήγορης σύνδεσης, αλουμινένιος λαιμός σέλας διαμέτρου 31,6mm με σύστημα αντικλεπτικό και αντι-περιστροφής. Πολύ άνετη σέλα αφρού με μνήμη σχήματος |
| Πετάλια: | Δίπλωμα |
| Αξεσουάρ/εξοπλισμός: | Λασπωτήρας με βέργες, βάση στήριξης, διπλό προστατευτικό δίσκου, φωτισμός μπροστά και πίσω με μπαταρίες. Βιδωμένος πίσω και μπροστινός φωτισμός για τον περιορισμό του κινδύνου κλοπών. Ο μπροστινός φωτισμός είναι ενσωματωμένος στην μύτη του ποδηλάτου. Ποδήλατο συμβατό με την θήκη μεταφοράς B'TWIN, και το πορτμπαγκάζ του αναδιπλούμενου ποδηλάτου B'TWIN. |
| Διαστάσεις, διπλωμένο: | M 78 cm, Y 66 cm, Π 34 cm. |
| Ξεδιπλωμένο: | M 148 cm, Y 110 cm, Π 59 cm. |

BG - НАРЪЧНИК НА ПОТРЕБИТЕЛЯ

FOLD 560



ДОБРЕ ДОШЛИ В СЕМЕЙСТВОТО!

Поздравления, току-що закупихте своя сгъваем велосипед FOLD 560. Вие сте супер герой! Вие допринасяте за осъществяване на нашата мечта да трансформираме времето, прекарано в автомобила, във време, прекарано в придвижване с велосипед. За най-добро усещане при първите няколко обиколки, споделяме с вас някои съвети, които ще са ви полезни.

| | |
|-------------------------------------|---|
| ДОБРЕ ДОШЛИ В СЕМЕЙСТВОТО!..... | 2 |
| ПРЕДИ ДА ПОТЕГЛИТЕ | 3 |
| FOLD 560 - сгъваеми | 4 |
| FOLD 560 - Разгъване..... | 5 |
| FOLD 560 - Техническо описание..... | 6 |



ПРЕДИ ДА ПОТЕГЛИТЕ

- Преди всяка потегляне, трябва да се уверите, че предните и задните спиращки работят безотказно.
- Ако гумата е напompана твърде много, това ще намали ефективността на велосипед B'TWIN. Препоръчвано налягане: 4 bar.
- Велосипед B'TWIN е стабилен, но не е BMX. Не е предвиден за акробатични номера и други фигури.
- Някои добавени аксесоари като предна кошница или дисаги могат да попречат на правилното сгъване на велосипеда.
- Използвайте гуми с еднаква широчина на профила отпред и отзад.
- Лостовете и компонентите от движението могат да се заменят само с идентични модели.
- Не смазвайте колчето на седалката.
- Максимален товар: 100 кг
- За да оптимизирате стабилността на велосипед B'TWIN към земята, след като е сгънат. Препоръчваме да използвате левия педал леко наклонен назад.
- Ръст на колeоздача: Минимум: 145 cm - Максимум: 185 cm

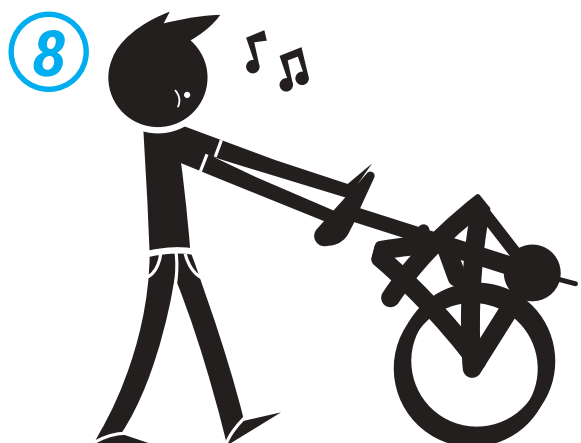
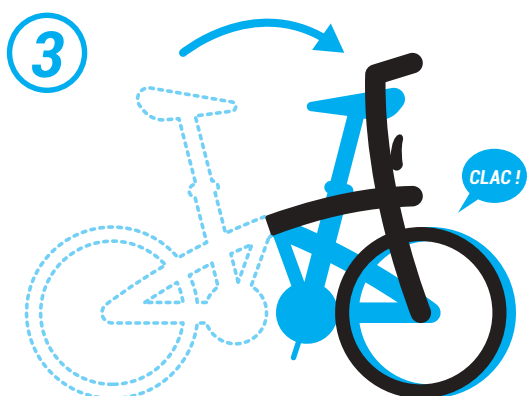
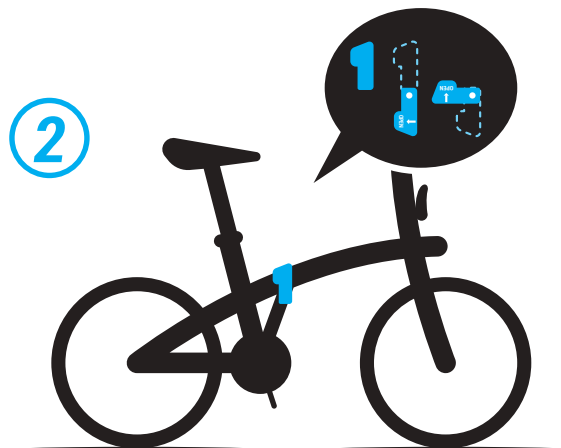
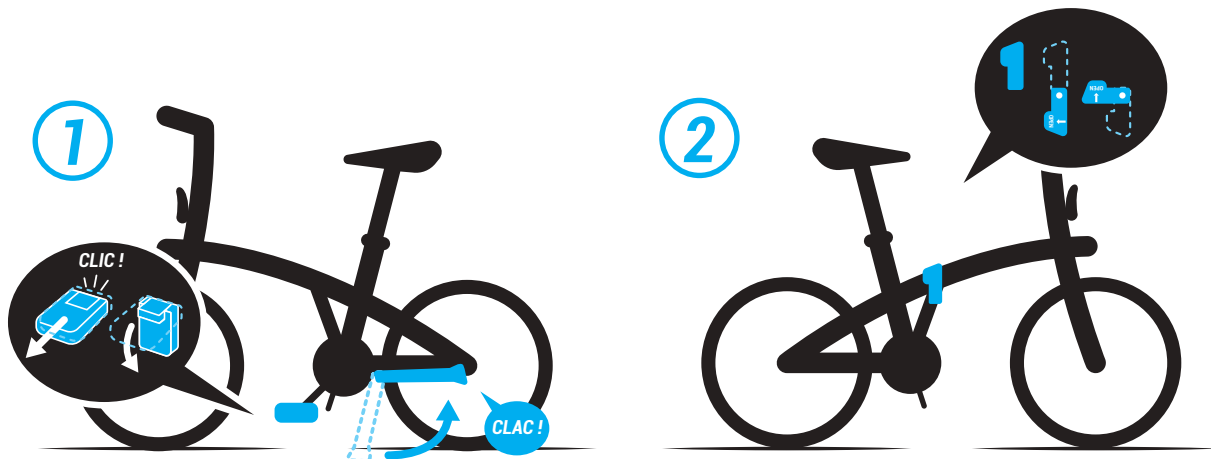
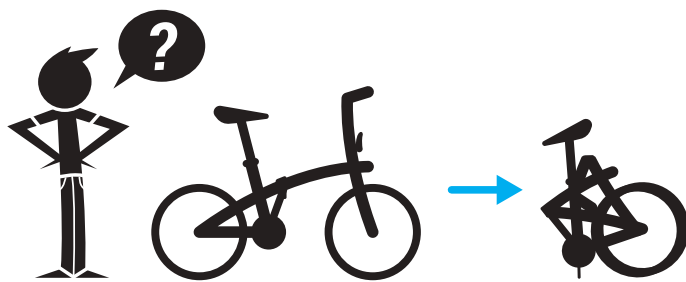

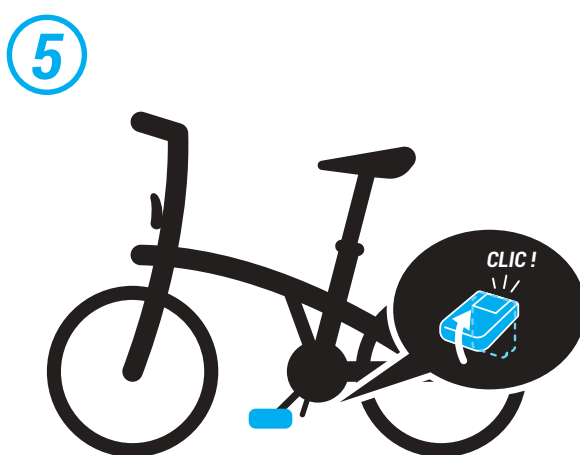
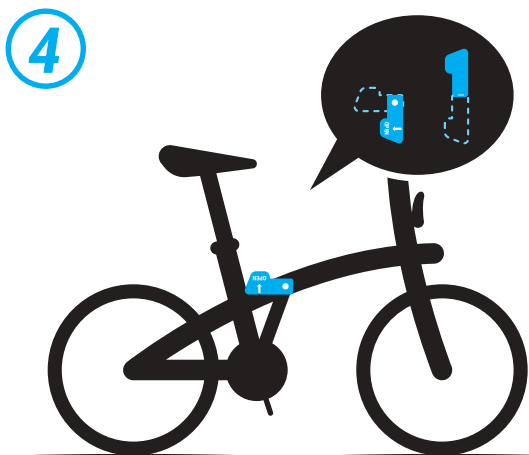
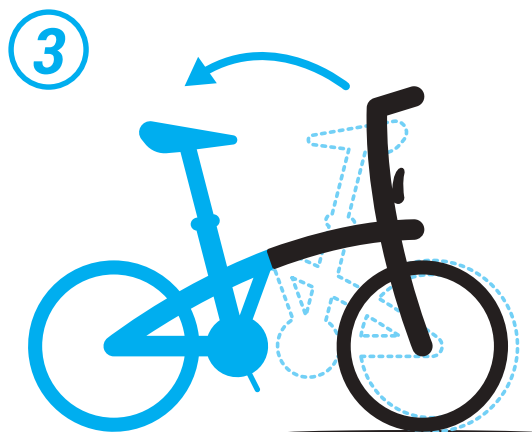
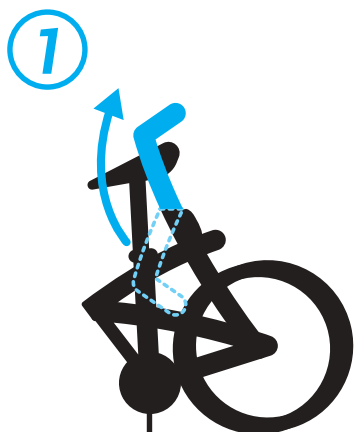
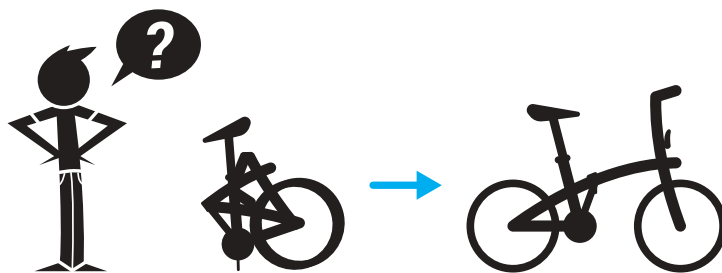

- A** Удобна седалка с пълнеж от мемори пяна
- B** Шарнир ЕОН на рамката
- C** Шарнир на лапата
- D** Предната LED лампа е вградена в рамката. Код на маршрута с хомологация.
- E** Алюминиева рамка
- F** Стойка
- G** Алюминиево колче за седалка със система против кражба и въртене
- H** Алюминиева вилка
- I** Скоростна кутия с 9 скорости Shimano SORA
- J** Двойни джанти. Гуми с устойчива на нарязване армировка и светлоотразителна лента



Характеристики

| | |
|--------------------------------|--|
| Тегло: | 12,2 кг |
| Рамка: | Рамка от алуминий 6061. Рамка с доживотна гаранция с изключение на шарнирната връзка. |
| Вилка: | Доживотна гаранция на алуминиевата вилка 6061 |
| Движение: | 9 скорости 11/28. Изминато разстояние за един оборот на курбела: 2.90 м – 6.50 м. Плоча с 52 зъба. |
| Спирачки: | V спиращка с черна алуминиева конзола |
| Курбел: | Алуминиев педал. Манивела 170 мм. |
| Кормило / лапа / чашки: | Полу-повдигната алуминиева закачалка. Фиксиран комплект от алуминий за преден монтаж. |
| Колела: | 20» алуминиеви джанти с обработени флангове |
| Гуми: | Удароустойчиви гуми 20” с уплътнение и светлоотразителни ленти |
| Седалка / колче за седалка: | Бързо освобождаване на седалката, диаметър на седалката 31,6 мм направена от алуминий със заключваща система и механизъм срещу неволно завъртане. Много удобна седалка от мемори пяна |
| Педали: | сгъваеми |
| Акcesoари / оборудване: | Стойка, двоен калъф, осветление за поставяне отпред и отзад. Възможност за монтаж на задно осветление с цел избягване на риска от кражба. Предното осветление е интегрирано в предната част на мотора. За този модел колело може да се използва и калъф за транспортиране, калъф за пренасяне на багаж, съвместим с модела B'TWIN. |
| Размери в сгънато състояние: | Дължина: 78 см, височина: 66 см, ширина: 34 см |
| Размери в разгънато състояние: | Дължина: 145 см, ширина: 59 см, : височина 110 см |

КК - ПАЙДАЛАНУШЫ НҰСҚАУЛЫҒЫ

FOLD 560



ҚАТАРЫМЫЗҒА ҚОШ КЕЛДІҢІЗ!

FOLD 560 жиналмалы велосипедіңізді сатып алғаныңызбен құттықтаймыз. Енді сіз супер қаһарман болдыңыз! Осымен автомобильде өткізетін сағаттарды велосипед уақытына айналдыру жөніндегі арманымызды іске асыруға өз үлесіңізді қостыңыз. Доңғалақтар айналған сайын ең үздік тәжірибе алып отыру үшін сізге көмек болатын бірнеше кеңес беруге дайынбыз.

| | |
|---|---|
| ҚАТАРЫМЫЗҒА ҚОШ КЕЛДІҢІЗ! | 2 |
| АЙДАУДАН БҰРЫН | 3 |
| FOLD 560 - Жинау | 4 |
| FOLD 560 - Жазу | 5 |
| FOLD 560 - Техникалық сипаттамасы | 6 |



АЙДАУДАН БҰРЫН

- Велосипедті айдау алдында әр уақытта алдыңғы және артқы тежегіштердің тиісінше жұмыс істеп тұрғанына көз жеткізіңіз.
- Ауа толық толтырылмаған шина B'TWIN велосипедіңіздің жұмысын шектейді. Ұсынылатын қысым : 4 бар.
- Сіздің B'TWIN велосипедіңіз мықты, бірақ бұл BMX емес. Ол акробаттық немесе басқа да трюктарды орындау үшін жасалмаған.
- Алдыңғы жақтағы себет немесе бүйірлік сөмкелер секілді кейбір қосымша жабдықтар велосипедтің тиісті түрде жиналуына бөгет жасайды
- Велосипедтің алдыңғы жағы мен артқы жағындағы шиналар диаметрінің бірдей болуын қадағалаңыз.
- Басқару тетіктері мен жетек механизмінің құрамдас бөліктерін тек бірдей үлгілермен ауыстыру қажет.
- Отырғыш қадасын майламаңыз.
- Пайдаланушының максималды салмағы: 100 кг
- Жиналған кезде B'TWIN велосипедінің жерге тұрақтылығын оңтайландыру үшін. Сол жақ тепкіні сәл артқа жылжытып пайдаланған жөн.
- Велосипедшінің өлшемі : Минималды : 145 см - Максималды : 185 см

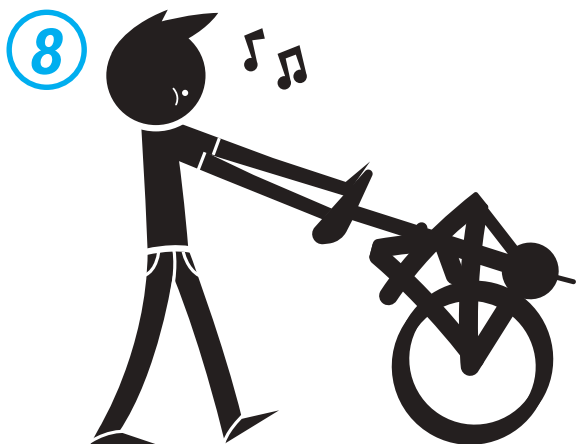
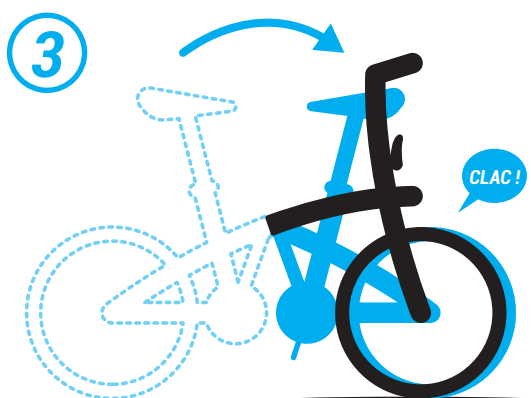
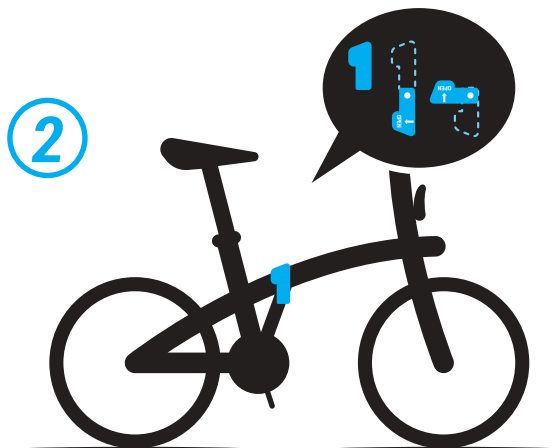
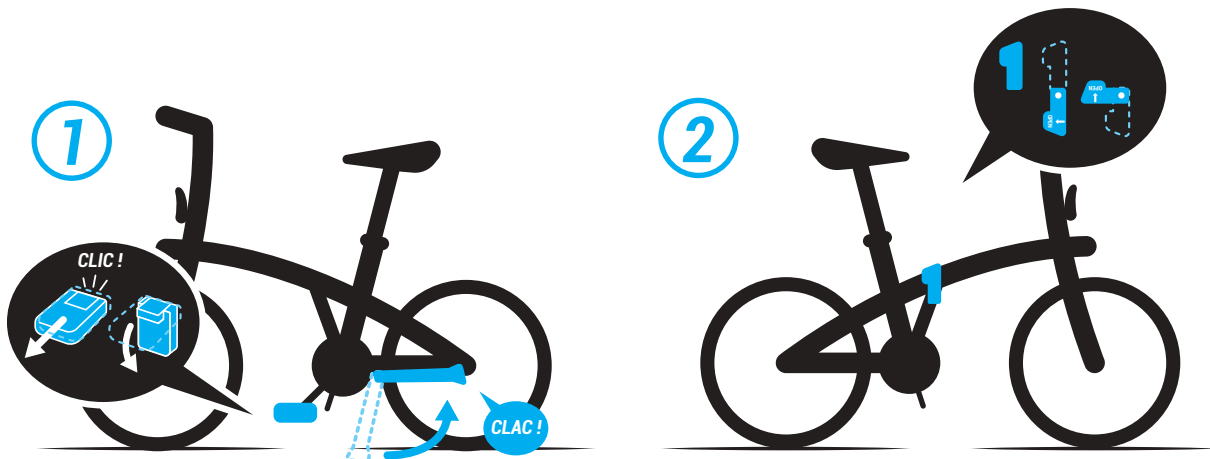
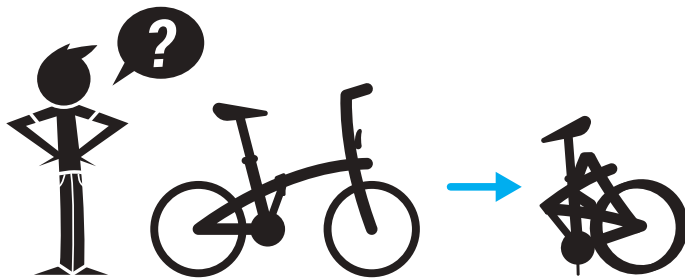

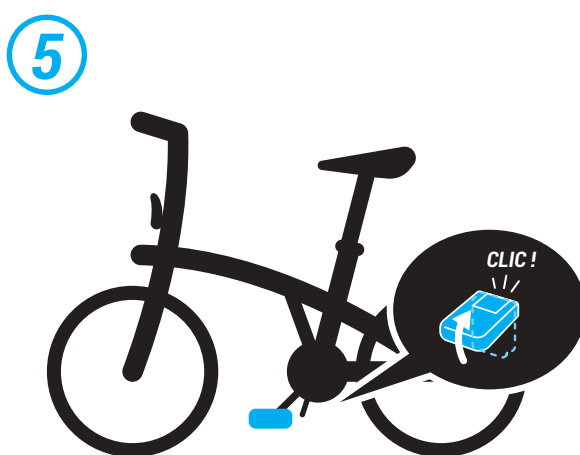
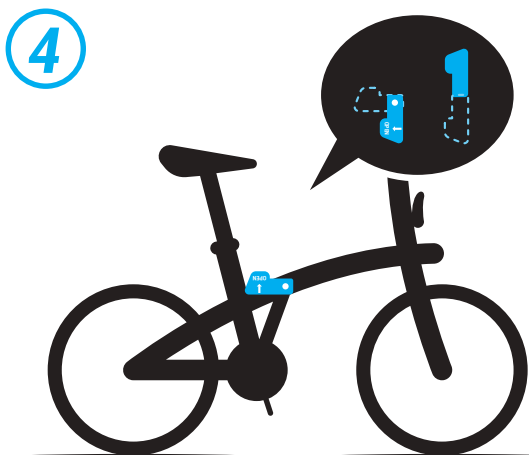
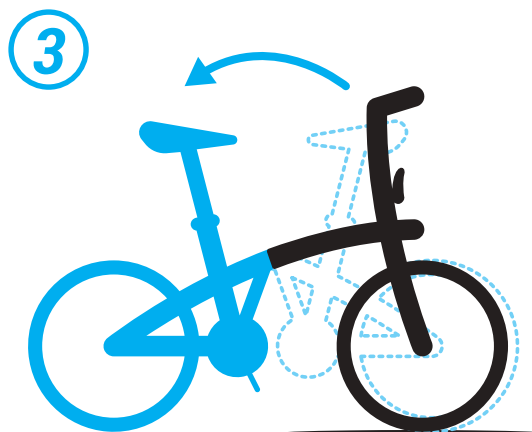
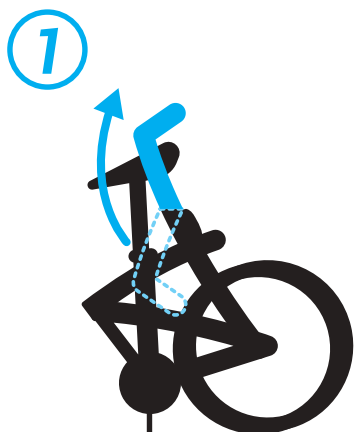
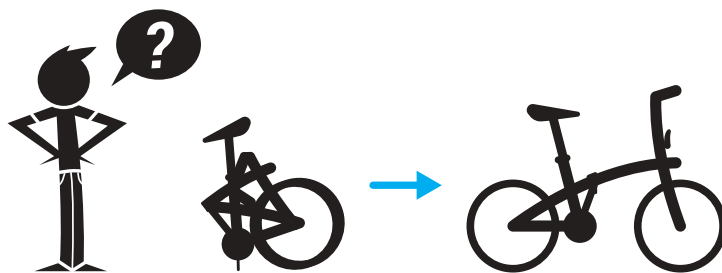

FOLD 560 - ТЕХНИКАЛЫҚ СИПАТТАМАСЫ

- A** Пішімді сақтайтын ыңғайлы орындық
- B** EOH жақтау ілмегі
- C** Білік ілмегі
- D** Жарық диодты жарықтандыру рамаға алдын ала орнатылған. Жол коды ресми түрде расталған.
- E** Алюминий жақтау
- F** Жақтау тірегі
- G** Алюминийден жасалған отырғыш қадасы, ұрлықтан және айнарудан қорғайтын құрылғы
- H** Алюминий айыр
- I** Shimano SORA 9 жылдамдықты беріліс қорабы
- J** Қос қабырғалы дискілер. Тесілуге қарсы арматурасы мен жарық шағылыстыратын таспасы бар шиналар



Техникалық сипаттамалары

| | |
|---|--|
| Салмағы: | 12,2 кг |
| Жақтауы: | 6061 алюминий жақтау. Мерзімсіз кепілдеме берілетін жақтау (іلمекті қоспағанда). |
| Айыры: | Fourche Aluminium 6061 бойынша өмірлік кепілдік |
| Жетек механизмі: | 9 сатылы, 11/28. Метрлік өлшемдері: 2,90 м-6,50 м. 52 тісті алдыңғы жұлдызша. |
| Тежегіштер: | V тежегішінің қара алюминийден жасалған үзеңгісі бар |
| Оң жақ және сол жақ бұлғақтардан тұратын қосиінді жүйе: | Педальдері алюминийден жасалған. Бұлғақтар – 170 мм. |
| Велосипедтің рөлдік тұтқасы/білік/рөлдік бағана: | Алюминийден жасалған, жартылай көтерілген меңгерік. Алда орнатылған сояуыш алюминийден жасалған. |
| Доңғалақтар: | Екі жағы өңделген 20 дюймдік алюминий тоғандары |
| Шиналар: | Тесілуге қарсы арматурасы мен жарық шағылыстыратын таспасы бар 20 дюймдік шина |
| Отырғыш/отырғыш қадасы: | Орындығының қысқышы тез шешіледі, алюминийден жасалған орындық істігінің диаметрі 31,6 мм, айналуға қарсы және ұрлап кетуге қарсы жүйемен жабдықталған. Жад әсері бар орындығы өте ыңғайлы |
| Тепкілер: | Жинау |
| Керек-жарақтар/жабдық: | Біліктерге бекітілетін велосипед қанаттары, тіреу, қос түпқойманың қақпағы, артқы және алдыңғы жарықтары батареямен жұмыс істейді. Артқы және алдыңғы жарықтары ұрлап кетуге жол бермеу үшін бұрап бекітілген. Алдыңғы жарықтандыру велосипедтің алдына орнатылған. Велосипедті B'TWIN қабымен, B'TWIN жиналмалы велосипед тіреуімен бірге пайдалануға болады. |
| Жиналған күйдегі өлшемдері: | Ұз. 78 см, Биікт. 66 см, Ені 34 см. |
| Жиналмаған күйдегі өлшемдері: | Ұз. 148 см, Биікт. 110 см, Ені 59 см. |

RU - РУКОВОДСТВО ПОЛЬЗОВАТЕЛЯ

FOLD 560



ДОБРО ПОЖАЛОВАТЬ В НАШУ СЕМЬЮ!

Поздравляем с приобретением складного велосипеда FOLD 560. Вы настоящий супер-герой! Вы сделали шаг навстречу нашей общей мечте — перемещаться не в душном автомобиле, а на велосипеде. Чтобы вы получали удовольствие от вашего велосипеда с первого же поворота педалей, мы хотели бы дать вам несколько рекомендаций.

| | |
|--------------------------------------|---|
| ДОБРО ПОЖАЛОВАТЬ В НАШУ СЕМЬЮ!..... | 2 |
| ПЕРЕД ИСПОЛЬЗОВАНИЕМ..... | 3 |
| FOLD 560 - складываемые..... | 4 |
| FOLD 560 - Раскладывание..... | 5 |
| FOLD 560 - Техническое описание..... | 6 |



ПЕРЕД ИСПОЛЬЗОВАНИЕМ

- Перед каждым использованием велосипеда проверяйте исправность переднего и заднего тормозов.
- Недокачанная шина снижает возможности вашего велосипеда B'TWIN. Рекомендованное давление: 4 бар.
- Велосипед B'TWIN достаточно прочный, но это не BMX. Он не предназначен для выполнения акробатических и других трюков.
- Добавление некоторых аксессуаров, таких как передняя корзина или сумка, может помешать правильному складыванию велосипеда.
- Следует использовать переднюю и заднюю шины одинакового поперечного сечения.
- Рычаги и элементы трансмиссии можно заменить только на идентичные модели.
- Не смазывайте подседельный штырь.
- Максимальная нагрузка: 100 кг
- Для улучшения устойчивости вашего велосипеда B'TWIN на полу в сложенном состоянии. Мы рекомендуем использовать левую педаль, слегка наклоненную назад.
- Рост велосипедиста: Минимум: 145 см - Максимум: 185 см

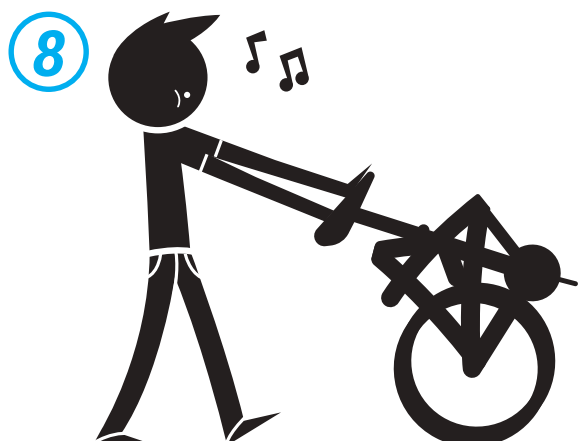
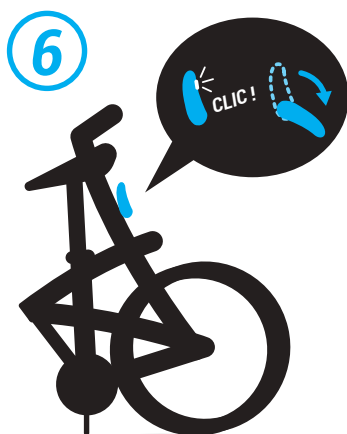
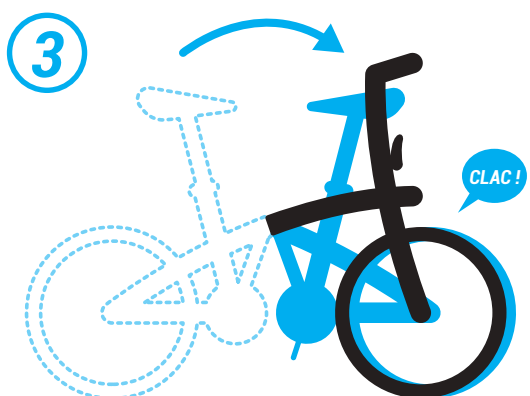
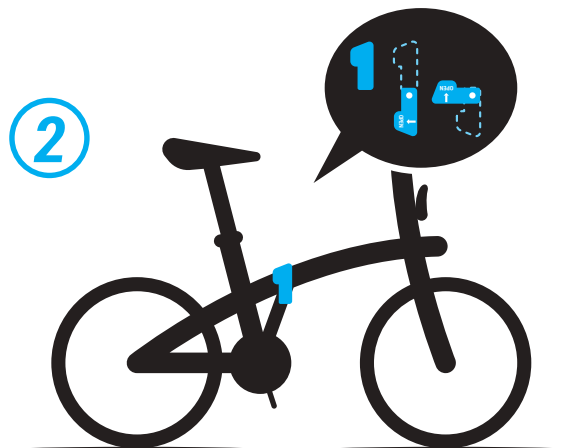
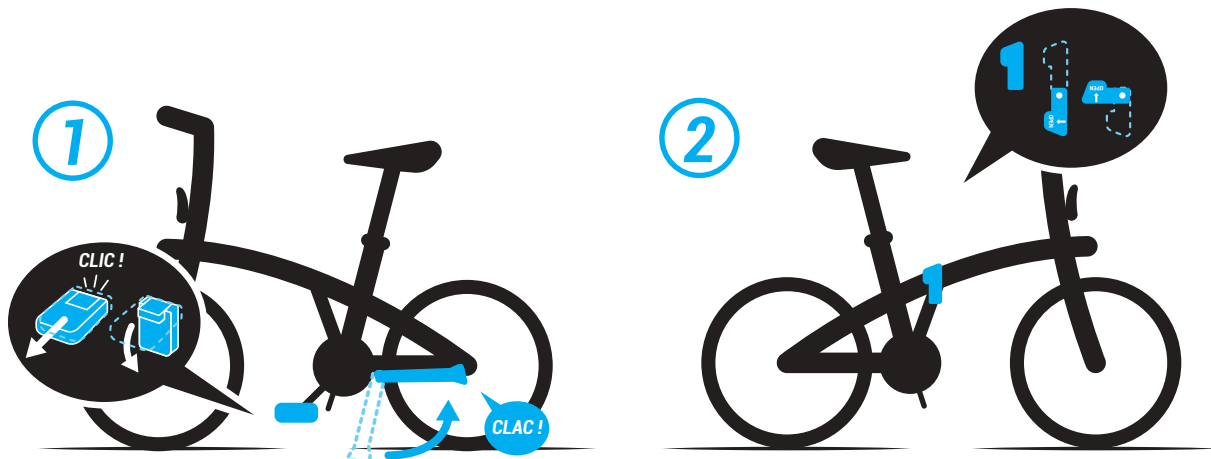
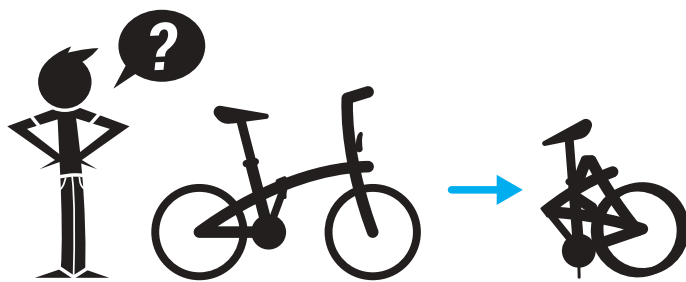

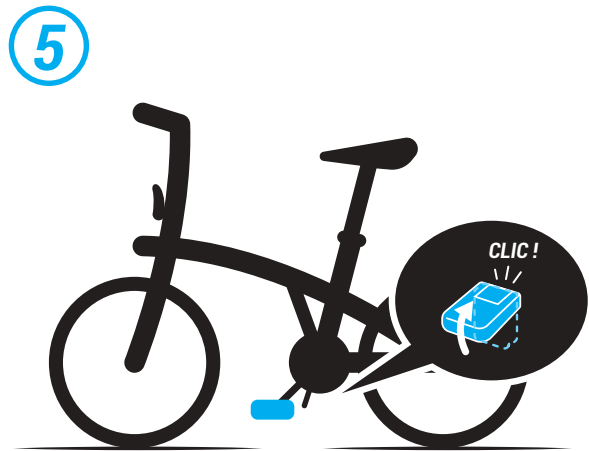
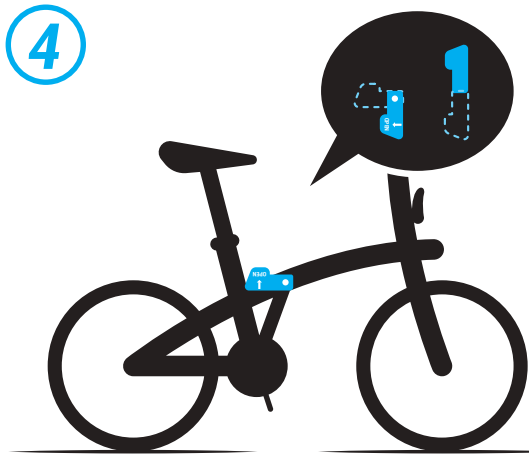
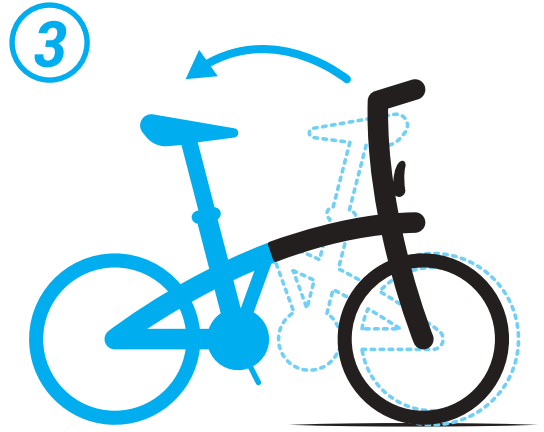
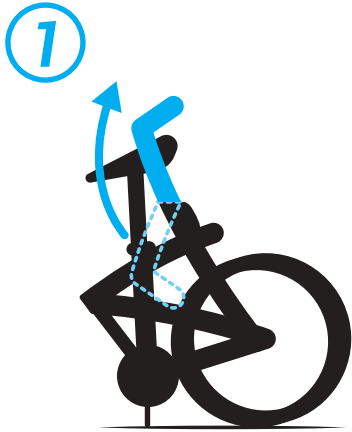
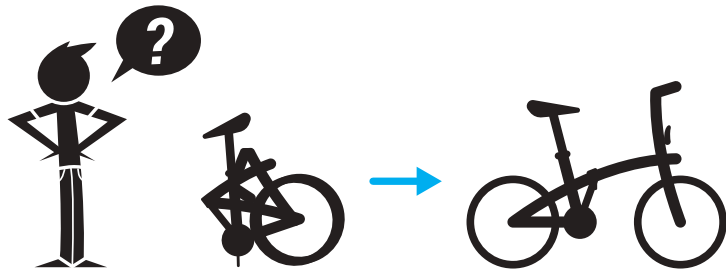

- А** Удобное седло с эффектом памяти
- В** Шарнирное соединение ЕОН на раме
- С** Шарнирное соединение на выносе руля
- Д** Передняя светодиодная фара встроена в раму. Соответствует требованиям по безопасности дорожного движения.
- Е** Алюминиевая рама
- Ф** Подножка на раму
- Г** Алюминиевый подседельный штырь, система защиты от краж, блокировка вращения
- Н** Алюминиевая вилка
- И** 9-скоростная трансмиссия Shimano SORA
- Ж** Двухстенные обода. Шины с защитой от проколов и светоотражательными полосами



Характеристики

| | |
|--|---|
| Вес: | 12,2 кг. |
| Рама: | алюминиевая рама 6061. На раму распространяется гарантия на весь срок службы, за исключением шарнирного соединения. |
| Вилка: | Алюминиевая вилка 6061 с гарантией на весь срок службы |
| Трансмиссия: | 9 скоростей 11/28. Расстояние в метрах, пробегаемое за один оборот педали: 2.90–6.50 м. Передняя шестерня с 52 зубьями. |
| Тормоза: | Ободные тормоза типа V-Brake с суппортами из анодированного алюминия |
| Педали: | Алюминиевые педали. Шатуны 170 мм. |
| Руль / вынос руля / управление: | Полуприподнятый алюминиевый руль. Алюминиевый регулируемый вынос руля Ahead. |
| Колеса: | 20-дюймовые алюминиевые двухстенные обода с шлифованными стенками |
| Шины: | 20-дюймовые шины с защитой от проколов и светоотражательными полосами |
| Седло / подседельный штырь: | Быстросъемный подседельный хомут, алюминиевый подседельный штырь диаметром 31,6 мм с системой защиты от кражи и прокручивания. Очень удобное седло из вспененного материала с эффектом памяти |
| Педали: | складываемые. |
| Аксессуары / экипировка: | Стационарные крылья, подножка, двойная защита звезды, передняя фара и задний фонарь на батарейках. Надежное крепление передней фары и заднего фонаря для снижения риска кражи. Передняя фара встроена в раму велосипеда. Модель совместима с транспортировочным чехлом B'TWIN и багажником для складных велосипедов B'TWIN. |
| Размеры в сложенном виде: | Д: 78 см, В: 66 см, Ш: 34 см. |
| Размеры в развернутом виде: | Д: 148 см, Ш: 59 см, В: 110 см. |

UK - ПОСІБНИК КОРИСТУВАЧА

FOLD 560



ЛАСКАВО ПРОСИМО ДО РОДИНИ!

Вітаємо з покупкою складаного велосипеда FOLD 560. Ви — супергерой! Ви допомагаєте нам здійснити мрію, сприяючи заміні автомобілів велосипедами. Щоб ваша перша поїздка на велосипеді вулицями міста була якомога приємнішою, радимо скористатися наведеними нижче порадами.

| | |
|------------------------------------|---|
| ЛАСКАВО ПРОСИМО ДО РОДИНИ!..... | 2 |
| ПЕРЕД ПОЇЗДКОЮ | 3 |
| FOLD 560 - Складання | 4 |
| FOLD 560 - Розкладання | 5 |
| FOLD 560 - Технічні відомості..... | 6 |



ПЕРЕД ПОЇЗДКОЮ

- Кожного разу перед поїздкою на велосипеді слід упевнитися в справності передніх і задніх гальм.
- Недостатньо накачана шина обмежить функціональні характеристики вашого велосипеда B'TWIN. Рекомендований тиск: 4 бари.
- Ваш велосипед B'TWIN — міцний, але не призначений для велосипедних мотокросів. Він не призначений для виконання акробатичних та інших трюків.
- Використання додаткових аксесуарів, наприклад переднього кошика або сумки, що кріпиться з боків багажника, може ускладнити належне складання велосипеда
- Слідкуйте за тим, щоб ширина шин переднього та заднього колеса була однаковою.
- Компоненти гальм і ходової частини підлягають заміні тільки на ідентичні моделі.
- Забороняється змащувати підсідельний штир.
- Максимальна вага користувача: 100 кг
- Для стабілізації вашого велосипеда B'TWIN на землі у складеному стані. Рекомендуємо використовувати ліву педаль, злегка нахилену назад.
- Зріст велосипедиста: Мінімум: 145 см — Максимум: 185 см

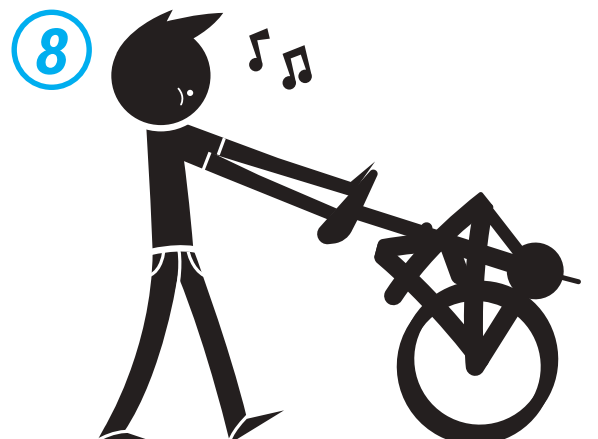
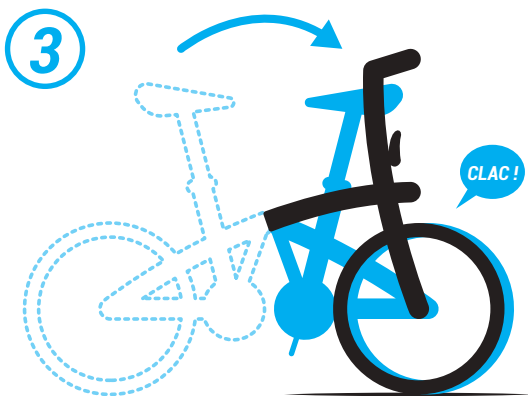
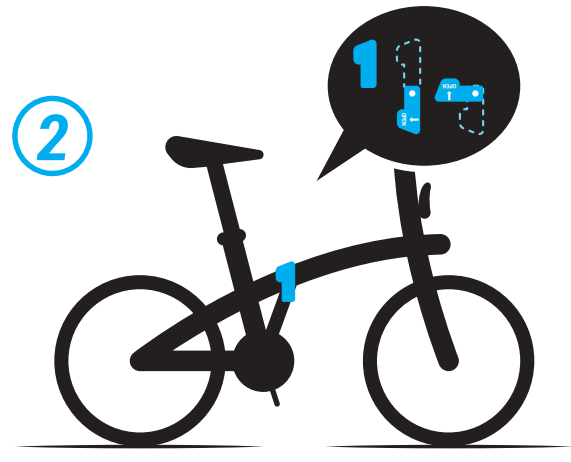
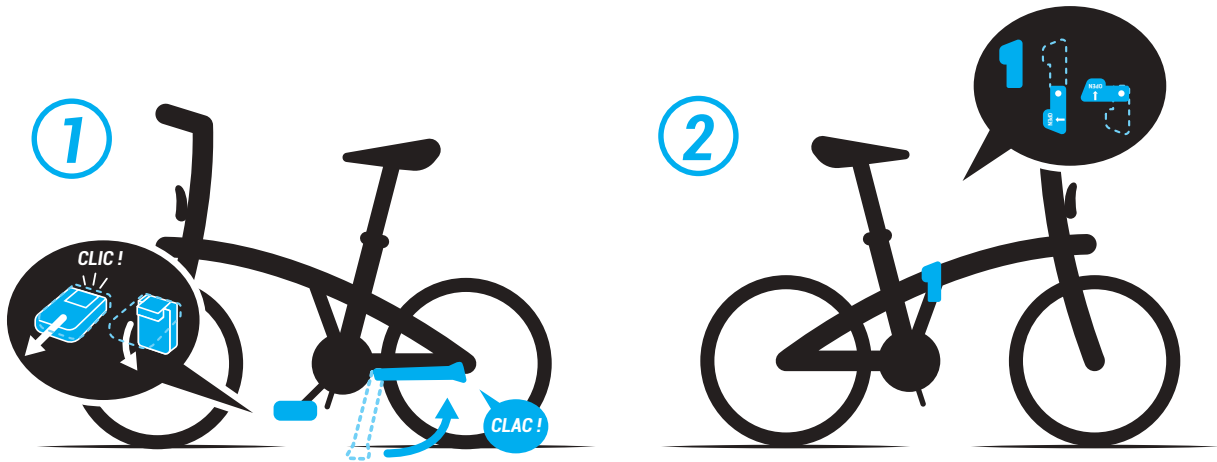
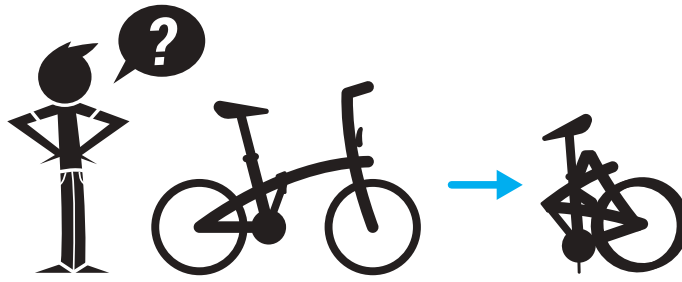

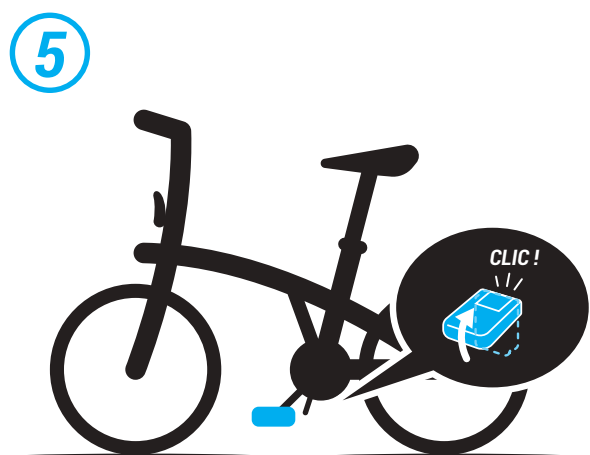
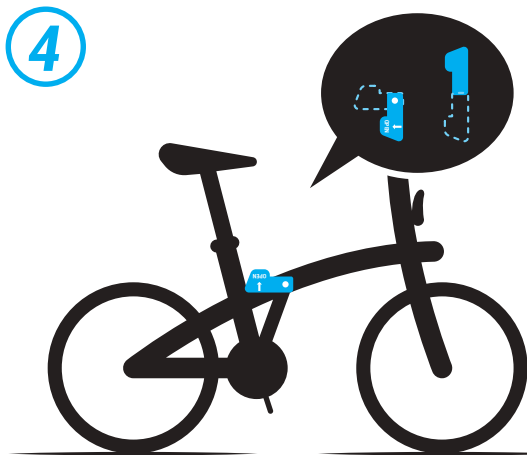
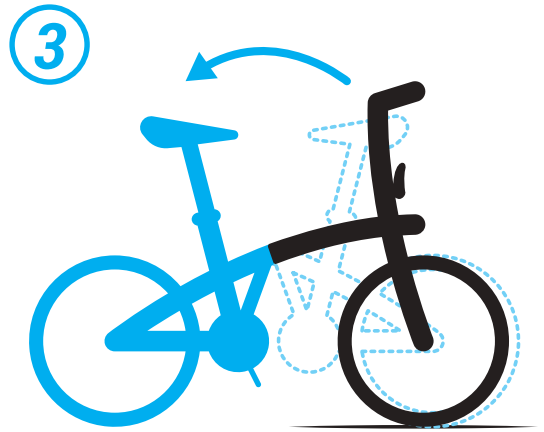
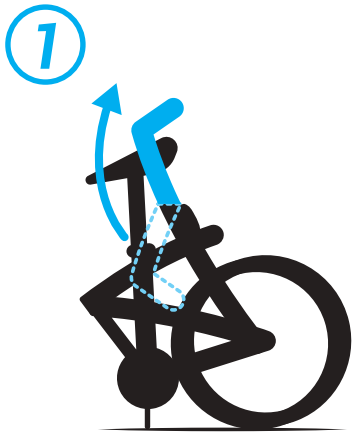
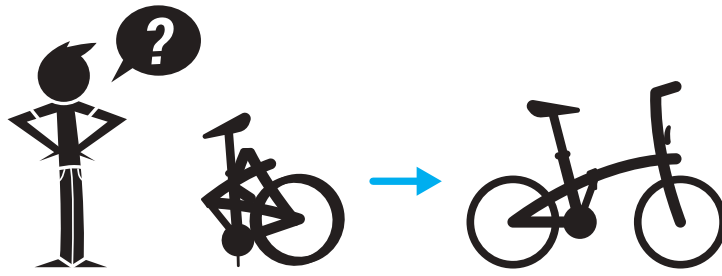

- A** Зручне сидло з ефектом пам'яті форми
- B** ЕОН-петля рами
- C** Петля виносу керма
- D** Передню світлодіодну фару вбудовано в раму. Схвалено для дорожнього руху.
- E** Алюмінієва рама
- F** Стійка рами
- G** Алюмінієвий підсідельний штир, протиугінна та протиповоротна система
- H** Алюмінієва вилка
- I** 9-швидкісна коробка передач Shimano SORA
- J** Ободи з подвійними стінками. Шини зі стійким до проколу армуванням і світловідбивними смугами



Технічні характеристики

| | |
|---|---|
| Вага: | 12,2 кг |
| Рама: | Алюмінієва (6061) рама. Безстрокова гарантія на раму (за виключенням петлі). |
| Вилка: | Алюмінієва вилка Aluminium 6061 — довічна гарантія |
| Ходова частина: | дев'ять швидкостей, 11/28. Передатне число: 2,90–6,50 м. 52-зубчата передня зірка. |
| Гальма: | Гальма типу V-brake із хомутиками з чорного алюмінію |
| Система ведучих зірок: | Педальний блок з алюмінію. Ручки 170 мм. |
| Кермо, винос керма, кермова колонка: | Напівпідняте кермо з алюмінію. Кріплення виносу керма Ahead set із алюмінію. |
| Колеса: | Алюмінієві ободи діам. 508 мм (20 дюймів) з подвійними стінками з обробленою поверхнею |
| Шини: | Шини діам. 508 мм (20 дюймів) зі стійким до проколу армуванням і світловідбивними смугами |
| Сидіння, підсідельний штир: | Хомут сидла для швидкого кріплення, підсідельний алюмінієвий штир діам. 31,6 мм із системою для захисту від викрадення та кутового переміщення. Дуже зручне сидло з піноматеріалу з ефектом пам'яті форми |
| Педалі: | Складання |
| Аксесуари й обладнання: | Крило з дугами, підніжка, подвійний кожух для передньої шестерні, передня та задня фари на батарейках. Передню та задню фару пригвинчено для зменшення вірогідності викрадення. Передню фару вбудовано спереду велосипеда. До велосипеда підходить чохол для транспортування B'TWIN, багажник для складаного велосипеда B'TWIN. |
| Розміри (у складеному стані): | довжина: 78 см, висота: 66 см, ширина: 34 см. |
| Розміри (у розібраному стані): | довжина: 148 см, висота: 110 см, ширина: 59 см. |

VI - HƯỚNG DẪN SỬ DỤNG

FOLD 560



CHÀO MỪNG BẠN ĐẾN VỚI GIA ĐÌNH CHÚNG TÔI !

Xin chúc mừng, bạn vừa mua thành công chiếc xe đạp gấp FOLD 560. Bạn là một anh hùng! Bạn góp phần vào giấc mơ của chúng tôi là chuyển hóa hàng giờ sử dụng xe ô tô sang thời gian sử dụng xe đạp. Để có trải nghiệm tốt nhất với những vòng xe đầu tiên, sau đây là một vài lời khuyên cho bạn.r.

| | |
|--|---|
| CHÀO MỪNG BẠN ĐẾN VỚI GIA ĐÌNH CHÚNG TÔI ! | 2 |
| TRƯỚC KHI SỬ DỤNG XE | 3 |
| FOLD 560 - Gấp được | 4 |
| FOLD 560 - Duỗi ra | 5 |
| FOLD 560 - Mô tả kỹ thuật | 6 |



TRƯỚC KHI SỬ DỤNG XE

- Trước mỗi lần sử dụng, hãy kiểm tra phanh trước và phanh sau xem có hoạt động tốt không.
- Một bánh xe không đủ căng sẽ làm giới hạn hiệu suất của xe đạp B'TWIN. Áp suất khuyến nghị: 4 ba.
- Xe đạp B'TWIN của bạn chắc chắn nhưng không phải là kiểu xe thể thao BMX. Nó không được thiết kế để thực hiện các trò nhào lộn hoặc trò khác.
- Một số phụ kiện được lắp thêm như một giỏ xe hoặc túi treo trên xe có thể ảnh hưởng đến việc gấp xe đạp.
- Giữ phần lốp ở phía trước và ở phía sau.
- Các tay gạt và các bộ phận truyền động chỉ có thể được thay thế bằng các mô-đen cùng loại.
- Không tra dầu mỡ vào cốt yên.
- Trọng lượng tối đa của người sử dụng xe: 100kg
- Để tối ưu hoá tính cân bằng trên mặt đất của xe đạp B'TWIN của bạn khi nhún gối Chúng tôi khuyến khích bạn sử dụng bàn đạp trái, nhẹ nhàng nghiêng về phía sau.
- Kích thước người đạp xe: Tối thiểu: 145cm-tối đa 185cm

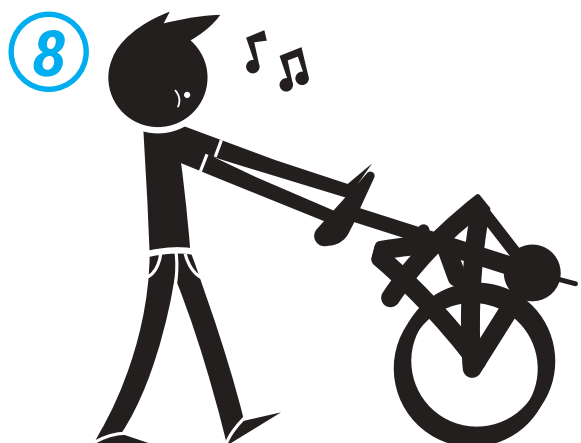
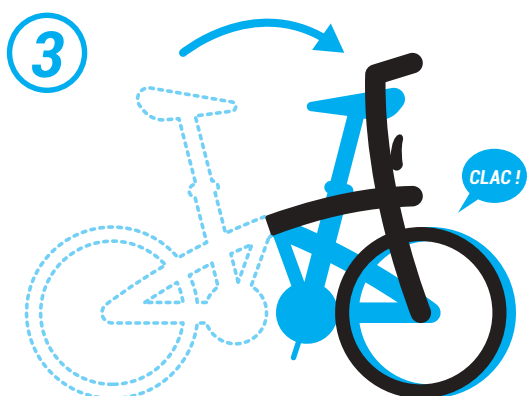
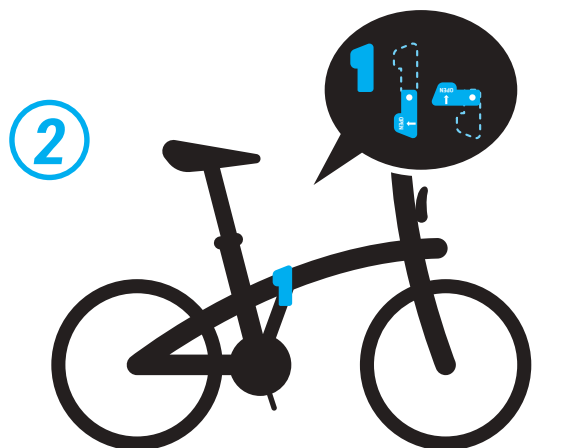
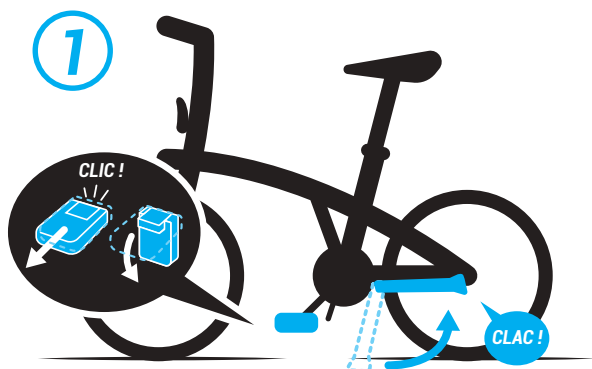
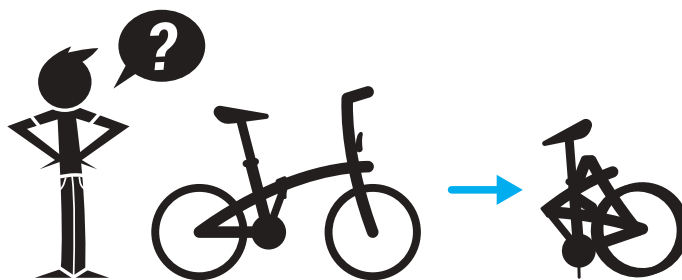

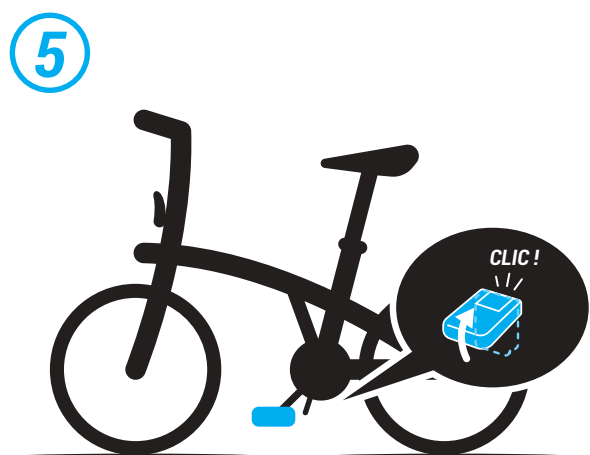
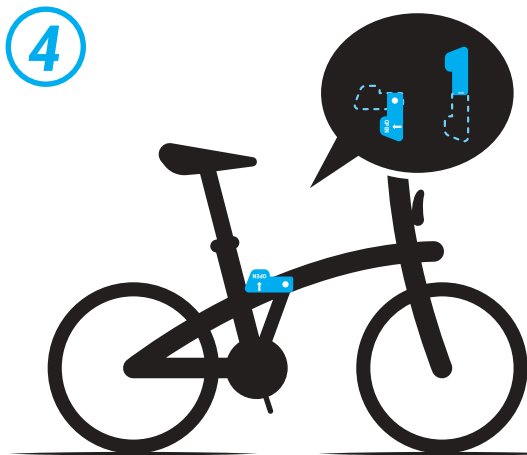
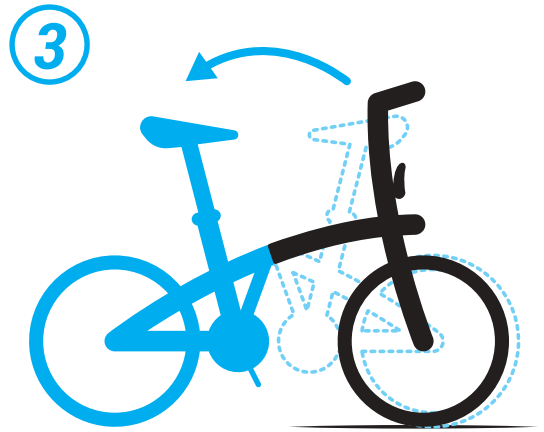
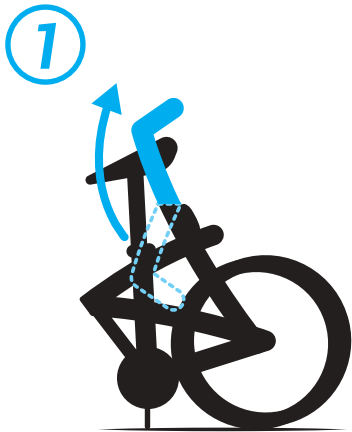
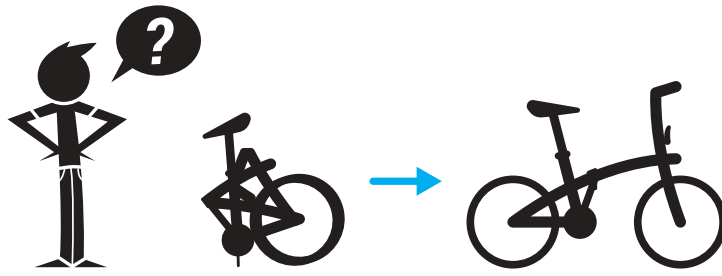

- A** Ghế ngồi thoải mái bằng cao su non
- B** Bản lề khung EOH
- C** Bản lề phốt tăng
- D** Đèn LED trước được tích hợp vào khung. Mã hợp lệ của hành trình.
- E** Khung nhôm
- F** Chân chống xe
- G** Cốt yên bằng nhôm, chống trượt, chống xoay
- H** Phuộc nhôm
- I** Tốc độ truyền 9 Shimano SORA
- J** Vành bánh đôi. Lớp có gia cố chống đâm thủng và băng phản quang



Đặc tính

| | |
|---------------------------------------|---|
| Trọng lượng: | 12,2 kg |
| Khung xe: | Khung xe bằng nhôm 6061. Khung xe được bảo hành trọn đời (trừ bản lề). |
| Cổ phốt: | Càng bánh xe bằng nhôm 6061 bảo hành trọn đời |
| Truyền động : | 9 tốc độ 11/28. Một vòng đùi xe đạp tính theo mét: 2.90m – 6.50m. Đĩa trước có 52 răng |
| Phanh : | V brake với bàn đạp bằng nhôm đen |
| Bộ bàn đạp: | Bàn đạp nhôm. Đùi xe 170mm. |
| Tay lái / phốt tăng / ống cổ : | Tay lái bán nâng bằng nhôm. Cổ xe đạp (Pô tăng) cố định Ahead set bằng nhôm. |
| Bánh xe : | Vành bánh 20" bằng nhôm với vách đôi được gia công |
| Lốp xe : | Lốp 20" với bộ phận gia cố chống đâm thủng và băng phản quang |
| Yên xe/ Cốt yên : | Yên xe nhả nhanh, đường kính trụ nhôm 31,6mm với hệ thống chống trượt và chống xoay. Ghế ngồi thoải mái bằng cao su non |
| Pê-đan : | Gấp được |
| Phụ kiện / thiết bị : | Cái chắn bùn có thanh treo, chân chống, hộp xích đôi kiểu mâm, đèn trước và sau chạy bằng pin. Đèn sau được bắt vít để hạn chế các nguy cơ bị mất trộm. Đèn trước được tích hợp vào mũi xe đạp. Xe đạp tương thích với túi đựng đồ xe đạp B'TWIN, giá đèo hàng của xe đạp gấp B'TWIN. |
| Kích thước khi gấp : | Chiều dài 78 cm, chiều cao 66 cm, chiều rộng 34 cm |
| Kích thước không gấp : | Chiều dài 148 cm, chiều rộng 59cm, chiều cao 110 cm |

ID - MANUAL PENGGUNA

FOLD 560



SELAMAT DATANG DI KELUARGA!

Selamat, Anda baru saja membeli sepeda lipat FOLD 560. Anda seorang pahlawan super! Anda berkontribusi pada impian kami untuk mengonversi jam mobil ke jam sepeda. Untuk mendapatkan pengalaman terbaik selama beberapa putaran pertama Anda, berikut adalah beberapa tips untuk membantu Anda.

| | |
|--|----------|
| SELAMAT DATANG DI KELUARGA! | 2 |
| SEBELUM ANDA BERKENDARA | 3 |
| FOLD 560 - Lipatan | 4 |
| FOLD 560 - Membuka lipatan sepeda | 5 |
| FOLD 560 - Deskripsi teknis | 6 |



SEBELUM ANDA BERKENDARA

- Sebelum mengendarai sepeda, pastikan rem depan dan belakang berfungsi dengan sempurna.
- Ban yang kekurangan angin akan membatasi performa sepeda B'TWIN Anda. Tekanan yang disarankan: 4 bar.
- Sepeda B'TWIN Anda memang kuat, tetapi ini bukanlah sepeda BMX. Sepeda B'TWIN tidak didesain untuk aktivitas akrobatik dan trik latihan lainnya.
- Beberapa aksesoris yang Anda tambahkan dapat membuatnya sulit untuk dilipat dengan benar, seperti keranjang depan atau tas bagasi
- Lebar ban depan dan belakang sepeda harus tetap sama.
- Komponen tuas dan penggerak sepeda hanya boleh diganti dengan model yang identik.
- Jangan beri minyak pada batang sadel.
- Maksimum beban pengguna: 100 kg
- Untuk mengoptimalkan stabilitas sepeda B'TWIN Anda pada saat dilipat, sebaiknya gunakan pedal sebelah kiri, agak miring sedikit ke arah belakang.
- Tinggi pesepeda: Minimal: 145 cm - Maksimal: 185 cm

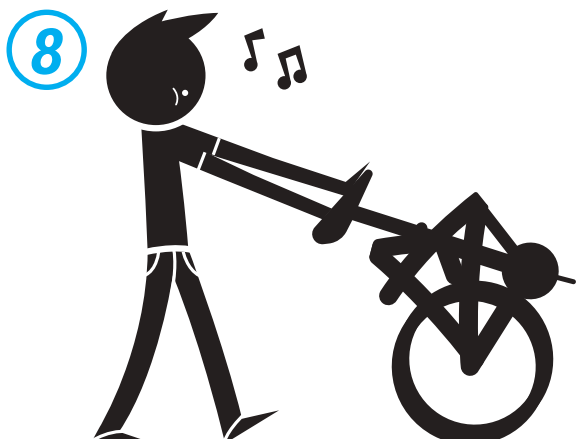
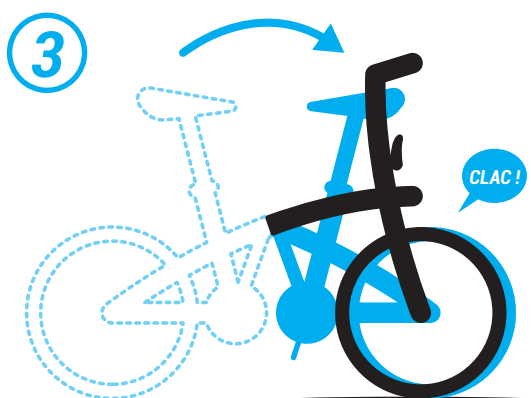
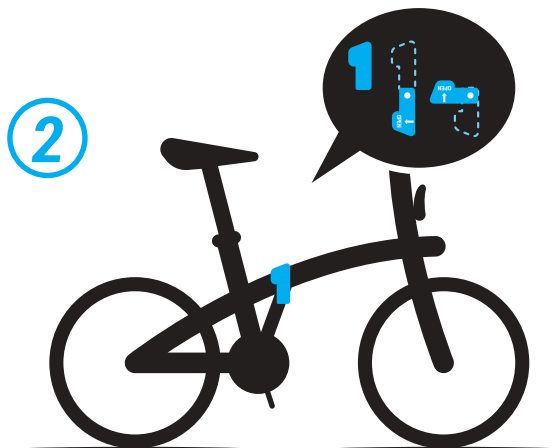
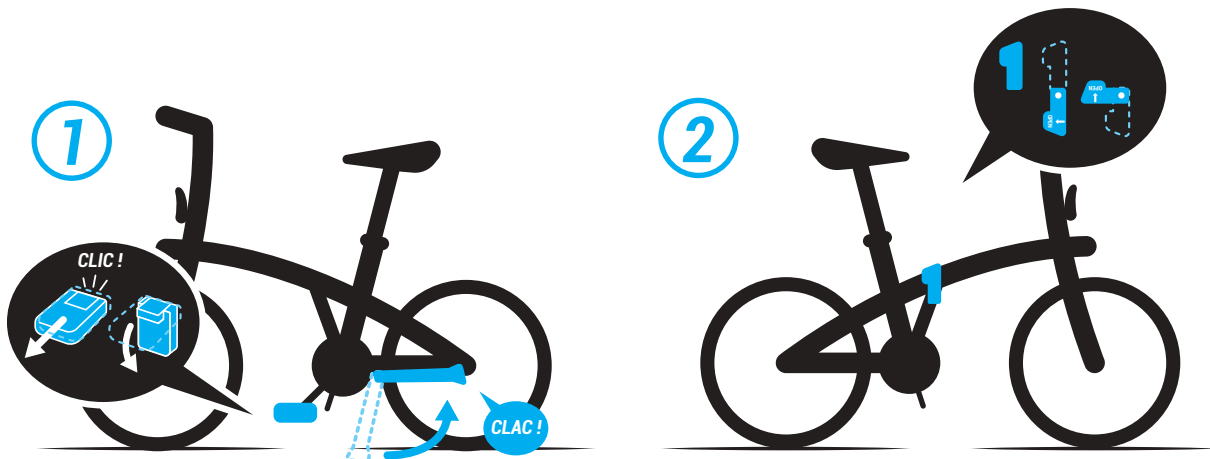
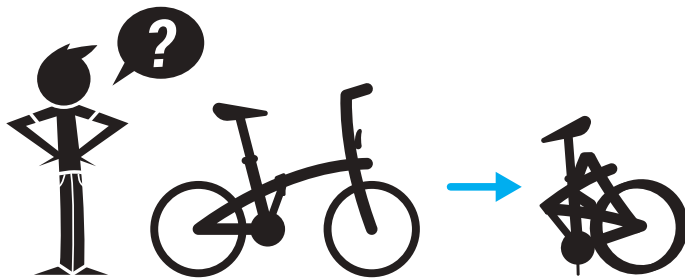

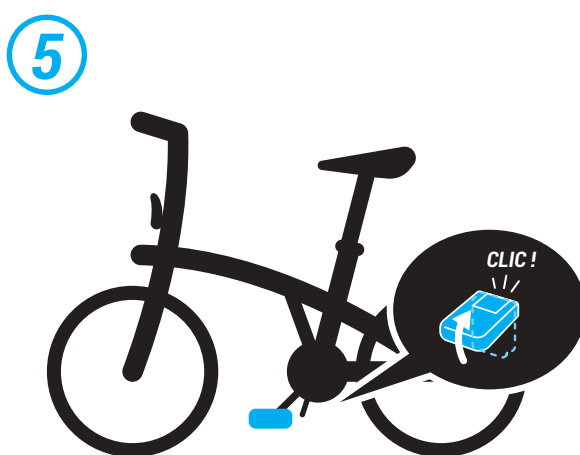
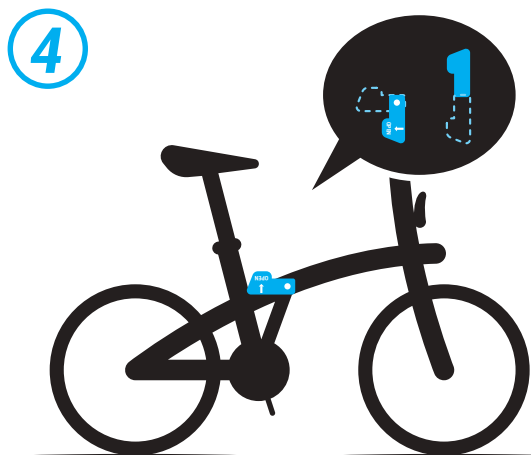
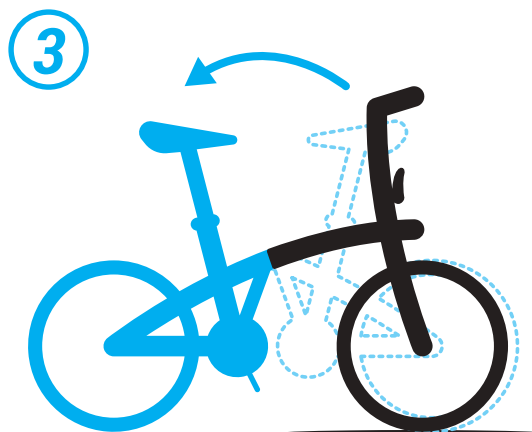
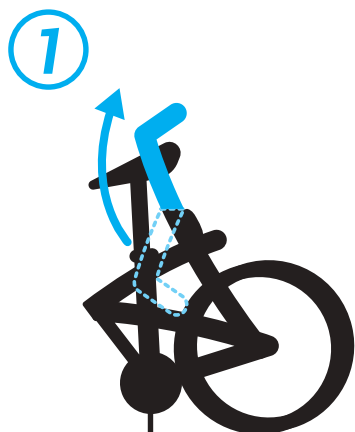
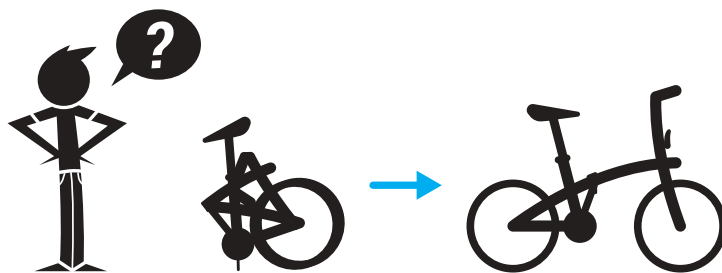

- A** Kursi yang sangat nyaman dari busa khusus
- B** Engsel rangka EOH
- C** Engsel stem
- D** Lampu LED depan terintegrasi ke dalam bingkai. Kode rute homolog.
- E** Kerangka Aluminium
- F** Rangka dari standar
- G** Sadel aluminium, perangkat antimaling dan antiputar
- H** Garpu aluminium
- I** Transmisi 9 Kecepatan Shimano SORA
- J** Pelek dinding ganda. Ban dengan penguat yang tahan tusukan dan pita reflektif



Spesifikasi

| | |
|--|---|
| Bobot: | 12,2 kg |
| Rangka: | Rangka aluminium 6061 .Rangka bergaransi seumur hidup (kecuali engsel). |
| Garpu: | Garpu dari Aluminium 6061 garansi seumur hidup |
| Penggerak: | 9-kecepatan, 11/28. Jangkauan maju: 2,90 m-6,50 m. Cincin rantai 52 gigi. |
| Rem: | Rem V dengan kaliper dari aluminium hitam |
| Set gigi depan: | Roda Gigi Aluminium. Engkol 170mm. |
| Setang/stem/set tiang penahan setang: | Gantungan aluminium semi-terangkat. Perangkat gantungan tetap Ahead dari aluminium. |
| Roda: | Roda aluminium 20» dengan dinding ganda buatan pabrik |
| Ban: | Ban 20” dengan tulangan tahan tusukan dan pita reflektif |
| Sadel/batang sadel: | Klem sadel yang dapat dipasang dengan mudah, tiang sadel aluminium diameter 31,6 mm dengan sistem antimaling dan antiberputar. Kursi yang sangat nyaman dari busa khusus |
| Pedal: | Lipatan |
| Aksesori/perlengkapan: | Spatbor dengan penahan, standar, penutup dek ganda, lampu baterai depan dan belakang. Lampu belakang dan depan disekrup untuk meminimalkan risiko pencurian. Pencahayaan depan terintegrasi ke hidung sepeda. Sepeda dapat dipasang dengan tas angkut B'TWIN, rak sepeda sepeda lipat B'TWIN. |
| Dimensi lipat: | P 78 cm, T 66 cm, L 34 cm. |
| Dibuka: | P 148 cm, T 110 cm, L 59 cm. |

ZH - 使用手册

FOLD 560



广受广大家庭欢迎!

恭喜您! 您刚刚购买了FOLD 560折叠自行车。您是位了不起的英雄! 因为您支持了我们的梦想: 将开车的时间变成骑自行车的时间。为了更好地感受最初的骑行体验, 我们为您提供如下建议。

| | |
|-----------------------|---|
| 广受广大家庭欢迎! | 2 |
| 行驶之前 | 3 |
| FOLD 560 - 可折叠 | 4 |
| FOLD 560 - 展开 | 5 |
| FOLD 560 - 技术说明 | 6 |



行驶之前

- 每次使用之前，确保前后刹车运行正常。
- 充气不足的轮胎会限制B' TWIN自行车的性能。建议压力：4巴。
- 尽管B' TWIN自行车很坚固，但它不是越野自行车。它不是为了杂技或其他花样技巧表演而设计的。
- 一些加装的附件，比如一个前筐或者帆布袋会妨碍自行车的正确折叠
- 前后轮胎保持花纹一致。
- 变速杆和变速部件只能更换同样型号产品。
- 不要给座垫杆上油。
- 最大承重量：100KG
- 为了优化B' TWIN折叠后在地面上的稳定性。我们建议您稍微向后倾斜左脚踏板。
- 骑行者身高：最低：145cm - 最高：185cm

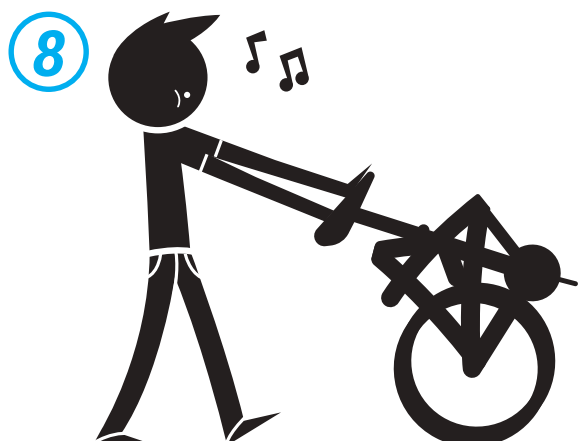
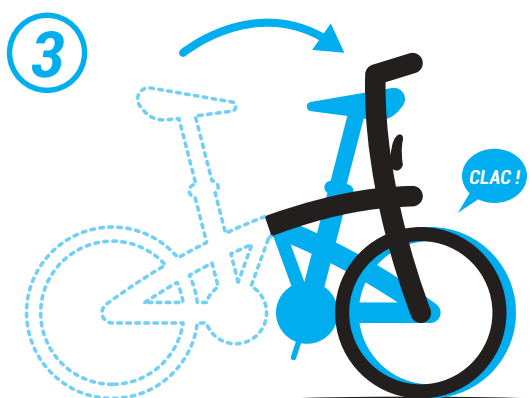
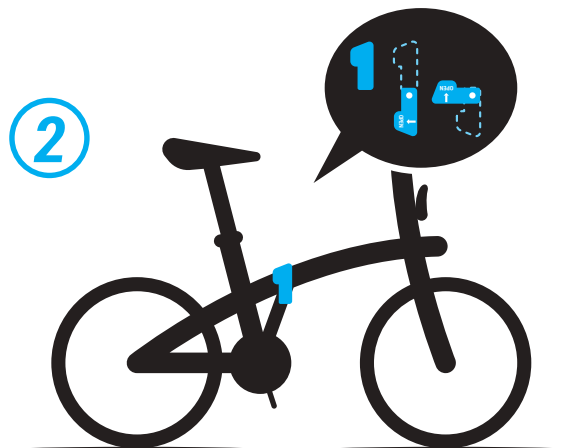
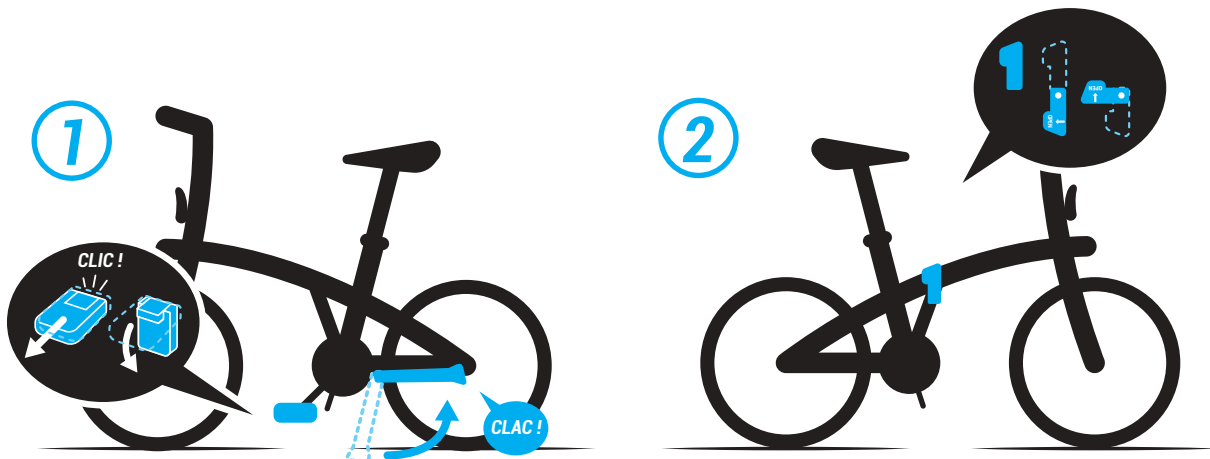
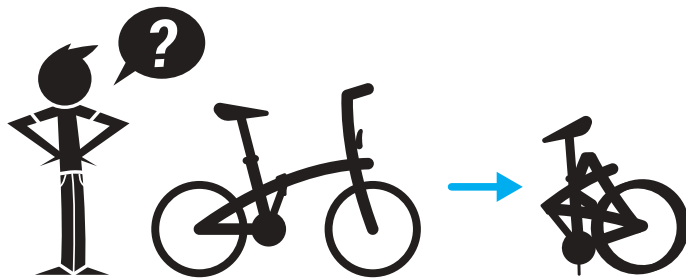

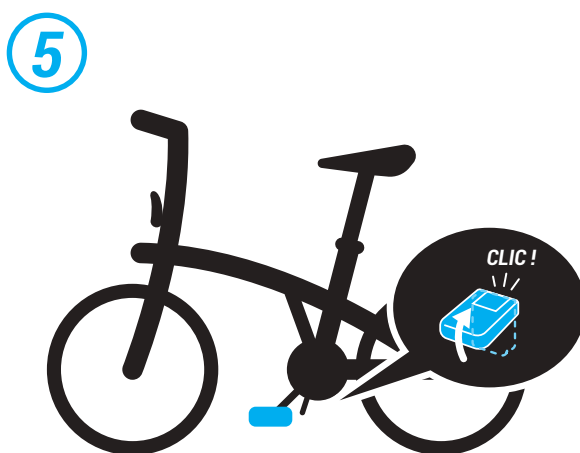
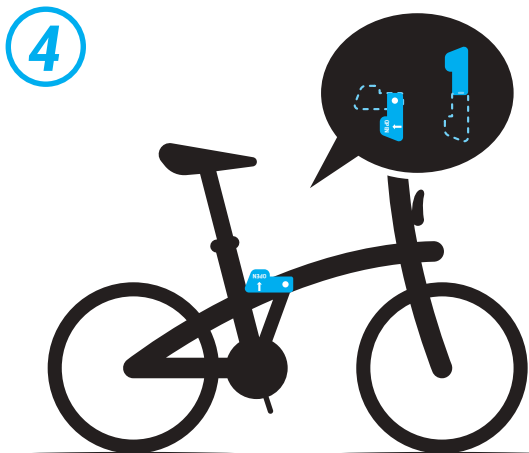
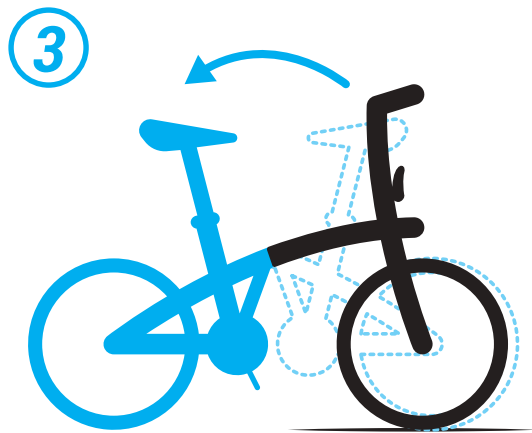
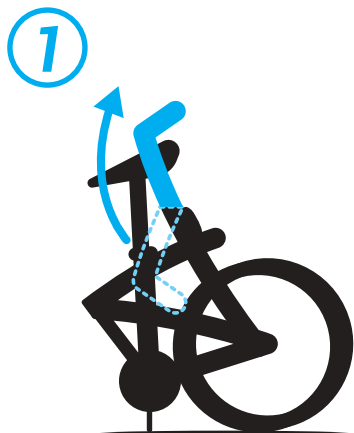
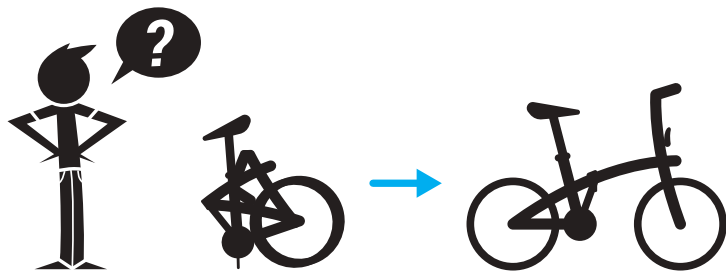

- A** 舒适的记忆泡沫车座
- B** EOH车架合页
- C** 支架合页
- D** 嵌入车架的LED前车灯。被交通规则批准认可。
- E** 铝质车架
- F** 车架脚撑
- G** 防盗、防旋转铝质座垫杆
- H** 铝质前叉
- I** 9档变速器Shimano SORA
- J** 双壁轮缘。轮胎配防刺穿加固和反光带



规格

| | |
|-----------|---|
| 重量: | 12.2KG |
| 车架: | 6061铝质车架。车架保用终身，合页除外。 |
| 车叉: | 6061铝质前叉，终身保修 |
| 变速: | 9速11/28。脚踏曲柄转一圈行驶距离：2.90米-6.50米52齿牙盘。 |
| 刹车: | V型刹配黑色铝质刹车钳 |
| 脚踏板: | 铝质脚踏板。170毫米脚踏曲柄。 |
| 弯把/托架/转向: | 半升起式铝质车把。前安装铝质车把竖管。 |
| 车轮: | 20' ' 铝质轮缘，双壁侧面加工 |
| 轮胎: | 20' ' 轮胎配防刺穿加固和反光带 |
| 座垫/座垫杆: | 快装座管夹，直径31.6毫米座管，配防盗和防旋转系统。非常舒适的记忆泡沫车座 |
| 脚蹬: | 可折叠 |
| 附件/装备: | 三角形挡泥板、支架、双护齿盘罩、前部和后部电池车灯。螺丝固定式前、后车灯，减少被盗危险。前车灯集成在自行车内。本款自行车与B' TWIN携带罩和B' TWIN折叠自行车的行李架兼容。 |
| 折叠尺寸: | 长78厘米，高66厘米宽34厘米。 |
| 展开: | 长148厘米，宽59厘米，高110厘米。 |

JA - ユーザーマニュアル

FOLD 560



ファミリーにようこそ！

FOLD 560折りたたみ自転車をご購入いただき、ありがとうございます。お客様はスーパーヒーローです！車の時間を自転車の時間に置き換えるという弊社の夢にご貢献いただけるわけです。初めて走る数周の間にこれ以上ない体験をしていただくために、こちらが役に立つアドバイスの数々です。

| | |
|-------------------------|---|
| ファミリーにようこそ！ | 2 |
| 乗る前に | 3 |
| FOLD 560 - 折りたたみ式 | 4 |
| FOLD 560 - 組み立て | 5 |
| FOLD 560 - 技術解説 | 6 |



乗る前に

- 毎回ご使用前に、前後のブレーキが完全に機能することを確認してください。
- タイヤが空気不足の場合、B'TWIN自転車の機能が限定的になってしまいます。推奨圧力：4 バール
- B'TWIN自転車は頑丈にできていますが、BMXではありません。よって、アクロバットやその他の技をおこなうように設計されていません。
- 前かごやバッグなどの追加アクセサリは自転車を正しく折りたたむのを妨げる場合があります。
- 前後のタイヤは同じ規格のものを使用してください。
- レバーおよび変速機の部品は同じモデル以外とは交換することができません。
- シートポストに油を差さないでください。
- 使用者の最大許容体重：100kg
- 地面上で、折りたたんだB'TWIN自転車の安定性を最大限にするために、軽く後ろの方に倒すように、左ペダルを操作することをお勧めします。
- サイクリストの身長: 最低: 145cm – 最大: 185cm

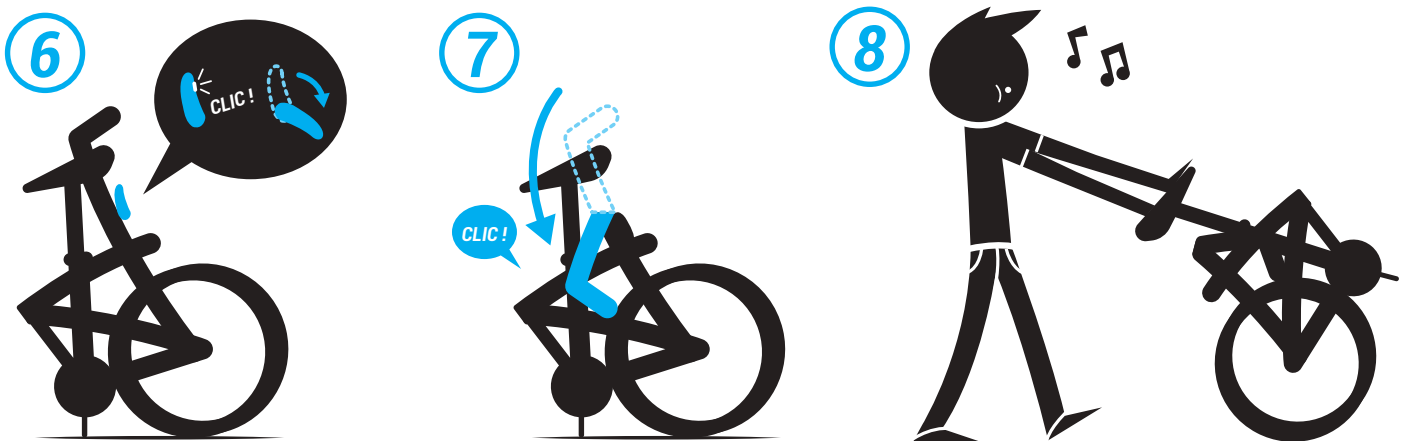
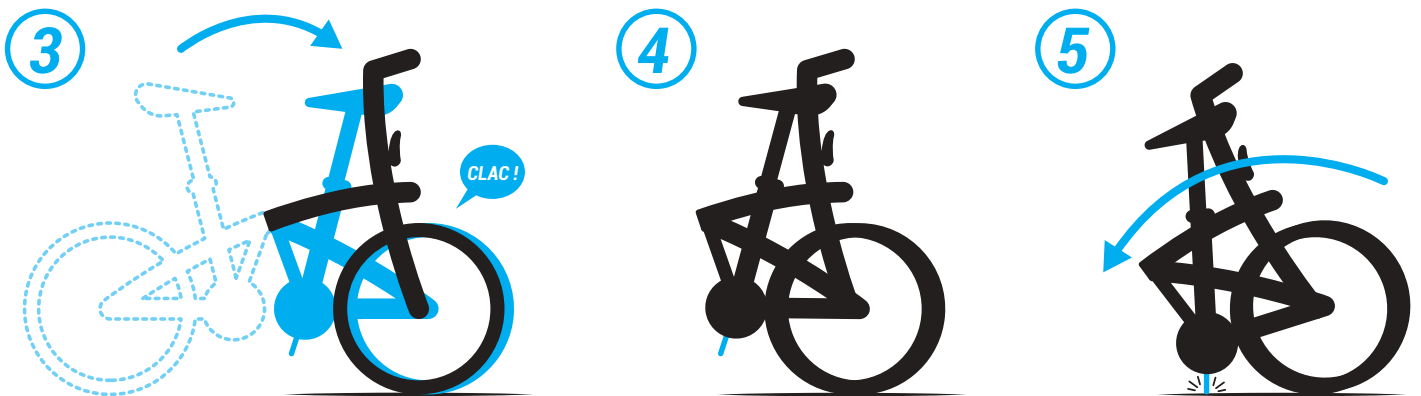
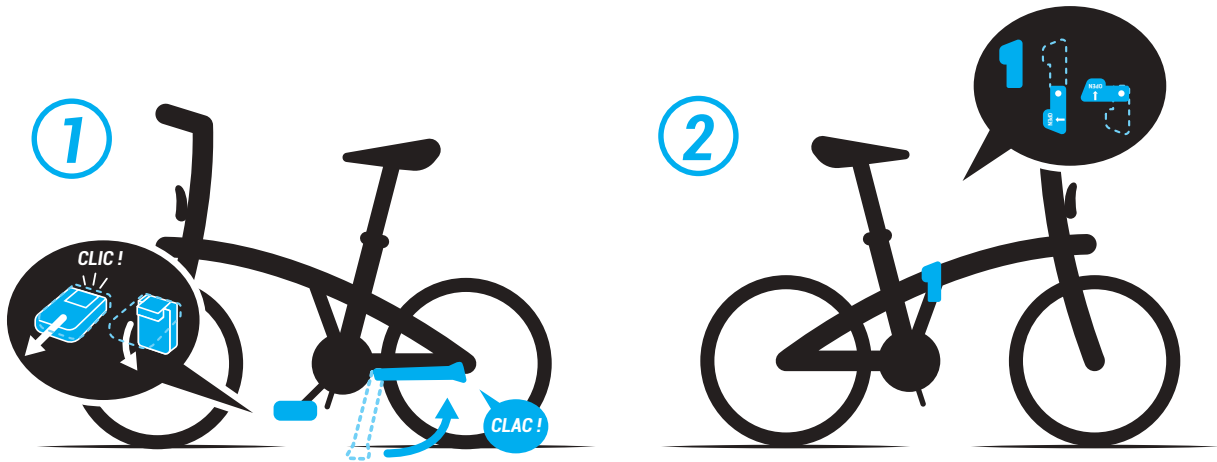
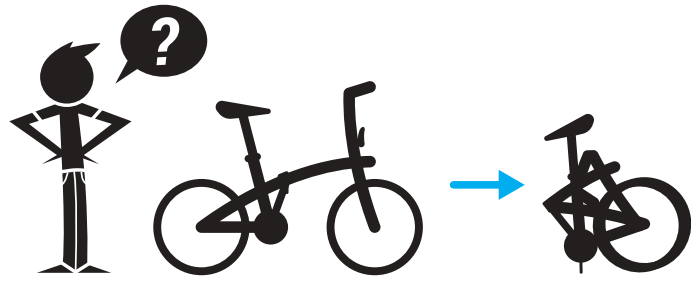

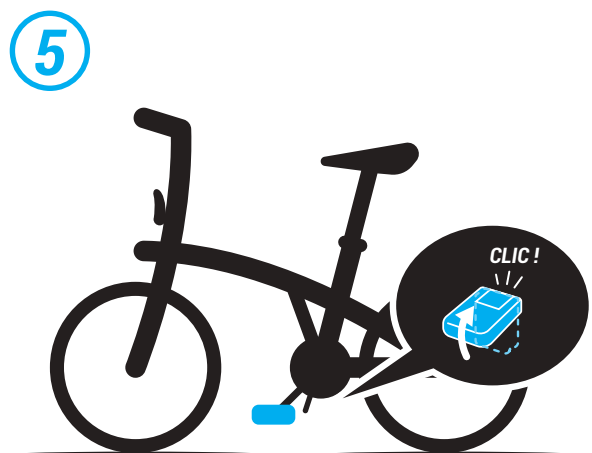
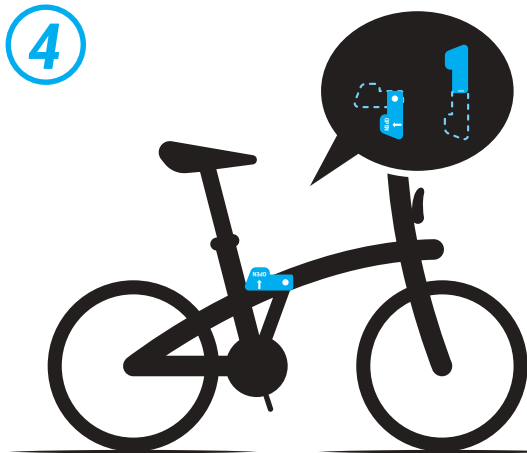
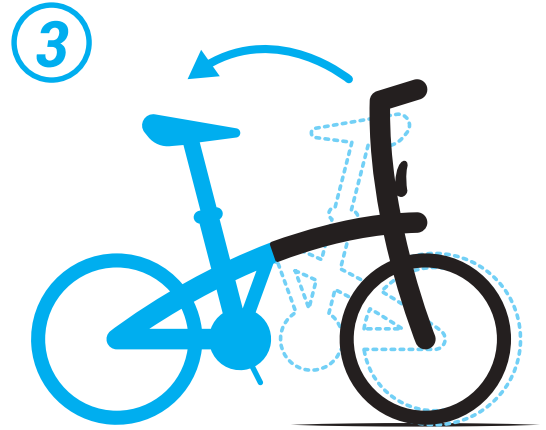
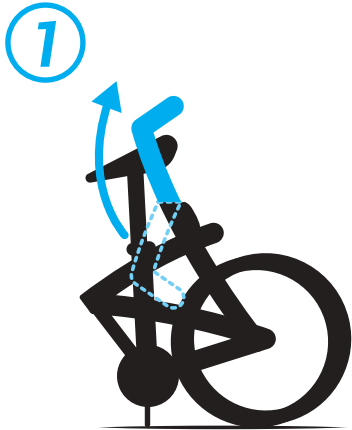
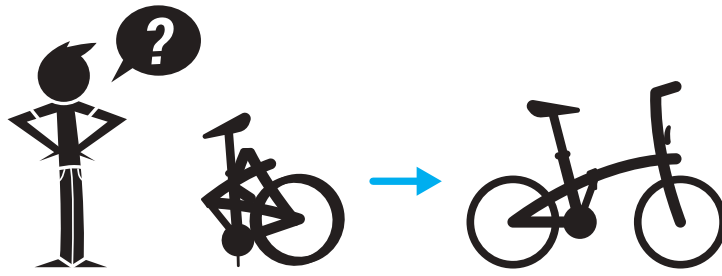

- A** 形状記憶機能付き快適なサドル
- B** EOHフレーム用ヒンジ
- C** ヒンジ
- D** フロントLEDライトはフレームに内蔵されています。道路交通法に適合。
- E** アルミニウム製フレーム
- F** フレーム・キック・スタンド
- G** 盗難防止、回転防止、アルミニウム製シートポスト
- H** アルミ製前輪フォーク
- I** Shimano SORAの9速トランスミッション
- J** ダブルウォール・ホイール。耐パンク補強材レフレクター付きタイヤ



特性：

| | |
|---------------------|--|
| 重量： | 12.2kg |
| フレーム： | アルミニウム6061製フレーム。ヒンジを除く永久保証付きフレーム。 |
| フォーク： | 永久保証のアルミ製フロント6061前輪フォーク |
| 変速機： | 9速 11/28。クランクの周囲のメートル展開：2.90m～6.50m。52Tチェーンリング。 |
| ブレーキ： | アルミ製ブラックスターラップ付きVブレーキ |
| クランク： | アルミ製クランクセット。170mmクランク。 |
| ハンドルバー/ステム/ディレクション： | アルミ製ハーフ・ライザーバー。アルミ製固定アヘッドステムセット。 |
| 車輪： | 加工フランク付きダブルウォール20インチアルミホイール |
| タイヤ： | 耐パンク補強材レフレクター付き20インチタイヤ |
| サドル/シートポスト： | クイックリリース・サドルクランプ、盗難防止および回転防止システム付き直径31.6 mmアルミ製シートポスト。形状記憶フォームのとても快適なサドル |
| ペダル： | 折りたたみ式 |
| アクセサリ/備品： | 三角泥よけ、スタンド、ダブルプレートカバー、電池式前後ライト。盗難予防のネジ留め前後ライト。フロントライトはハンドルステムに組み込まれています。B'TWIN用キャリングカバー、B'TWIN折りたたみ自転車用カートが使用できます。 |
| 折りたたんだサイズ： | 長さ78cm、高さ66cm、幅34cm。 |
| 組み立てたサイズ： | 長さ148cm、高さ59cm、幅110cm。 |



備受廣大家庭歡迎!

恭喜您! 您剛剛購買了FOLD 560折疊自行車。您是位了不起的英雄! 因為您支持了我們的夢想: 將開車的時間變成騎自行車的時。為了更好地感受最初的騎行體驗, 我們為您提供如下建議。

| | |
|-----------------------|---|
| 備受廣大家庭歡迎! | 2 |
| 騎行前 | 3 |
| FOLD 560 - 可折疊 | 4 |
| FOLD 560 - 展開 | 5 |
| FOLD 560 - 技術說明 | 6 |



騎行前

- 每次使用之前，確保前後剎車運行正常。
- 充氣不足的輪胎會限制B' TWIN自行車的性能。建議壓力： 4巴。
- 儘管B' TWIN自行車很堅固，但它不是越野自行車。它不是為了雜技或其他花樣技巧表演而設計的。
- 一些加裝的附件，比如一個前筐或者帆布袋會妨礙單車的正確折疊
- 前後輪胎保持花紋一致。
- 變速杆和變速部件只能更換同樣型號產品。
- 不要給座墊杆上油。
- 最大承重量： 100kg
- 為了優化B' TWIN折疊後在地面上的穩定性。我們建議您稍微向後傾斜左腳踏板。
- 騎行者身高： 最低： 145cm - 最高： 185cm

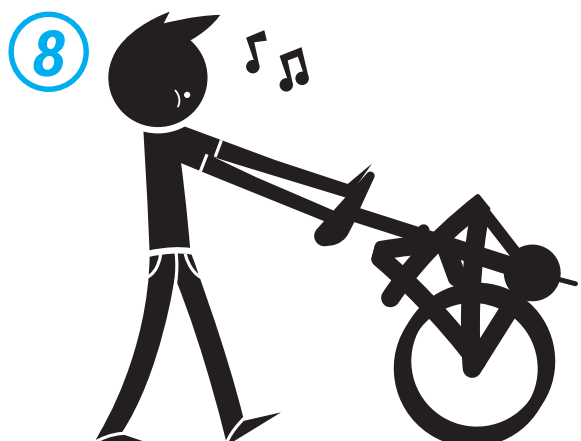
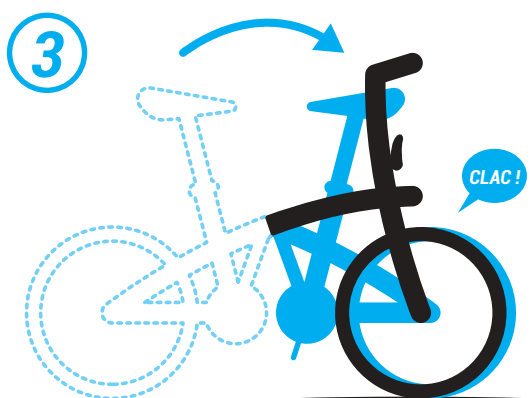
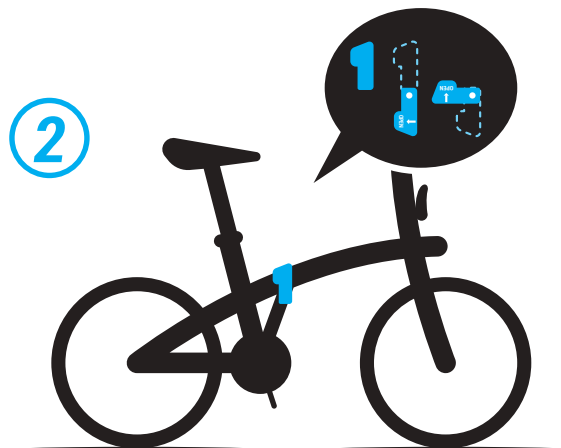
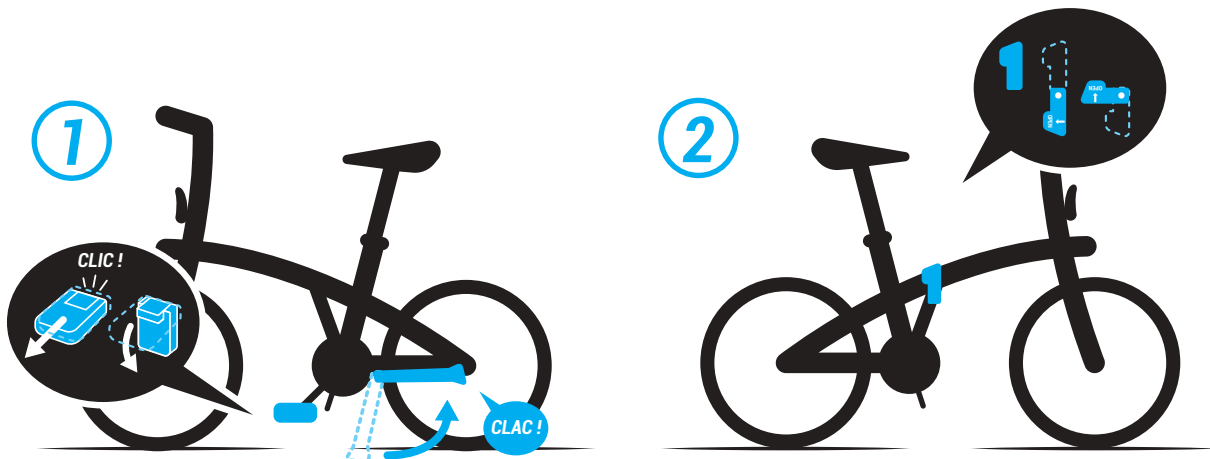
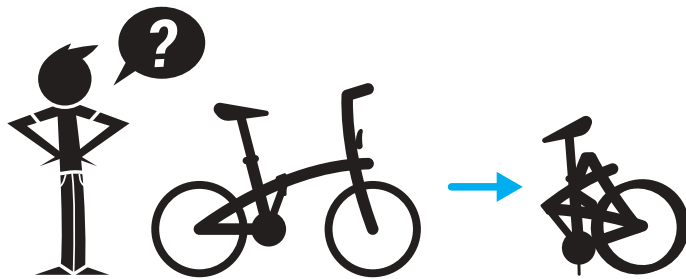

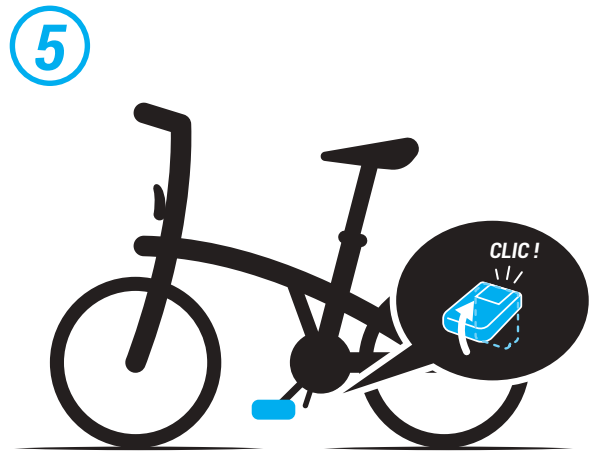
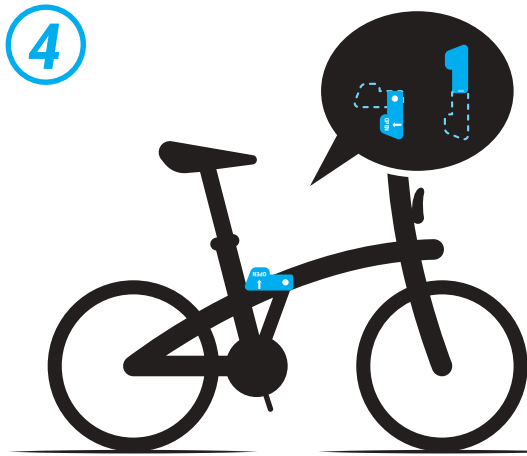
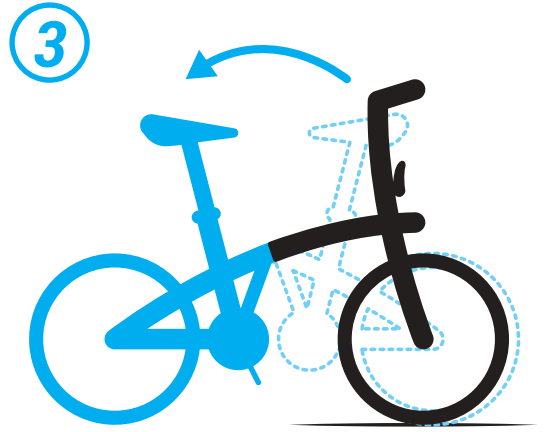
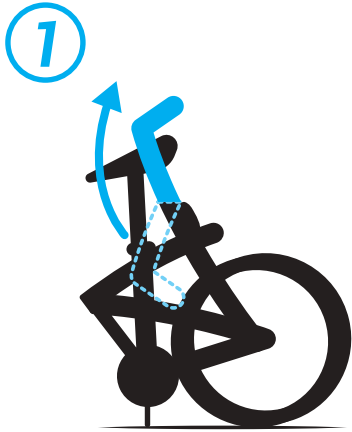
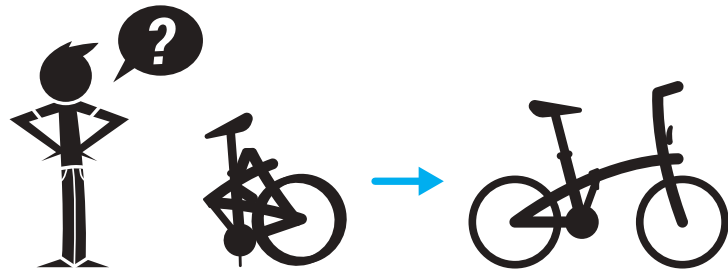

- A** 舒適的記憶泡沫車座
- B** EOH車架合頁
- C** 支架合頁
- D** 嵌入車架的LED前車燈。被交通規則批准認可。
- E** 鋁質車架
- F** 車架腳撐
- G** 防盜、防旋轉鋁質座墊杆
- H** 鋁質前叉
- I** 9檔變速器Shimano SORA
- J** 雙壁輪緣。輪胎配防刺穿加固和反光帶



規格

| | |
|-----------|---|
| 重量: | 12.2 kg |
| 車架: | 6061 鋁質車架。車架保用終身，合頁除外。 |
| 車叉: | 6061 鋁質前叉，終身保固 |
| 變速: | 9速變速11/28。腳踏曲柄轉一圈行駛距離：2.90米-6.50米52 齒牙盤。 |
| 剎車: | V型剎配黑色鋁質剎車鉗 |
| 腳踏板: | 鋁質腳踏板。170毫米腳踏曲柄。 |
| 彎把/托架/轉向: | 半升起式鋁質車把。前安裝鋁質車把豎管。 |
| 車輪: | 20' ' 鋁質輪緣，雙壁側面加工 |
| 輪胎: | 20' ' 輪胎配防刺穿加固和反光帶 |
| 座墊/座墊杆: | 快裝座管夾，直徑31.6毫米座管，配防盜和防旋轉系統。非常舒適的記憶泡沫車座 |
| 腳蹬: | 可折疊 |
| 附件/裝備: | 三角形擋泥板、支架、雙護齒盤罩、前部和後部電池車燈。螺絲固定式前、後車燈，減少被盜危險。前車燈集成在自行車內。本款自行車與B' TWIN攜帶罩和B' TWIN折疊自行車的行李架兼容。 |
| 折疊尺寸: | 長78釐米，高66釐米寬34釐米。 |
| 展開: | 長148釐米，寬59釐米，高110釐米。 |

TH - คู่มือผู้ใช้งาน

FOLD 560



ยินดีต้อนรับสู่ครอบครัวของเรา!

ขอแสดงความยินดีกับการซื้อจักรยานพับได้ รุ่น FOLD 560 คุณคือผู้พิชิตการผจญภัย! คุณสนับสนุนความฝันในการเปลี่ยนชั่วโมงที่ใช้โดยสารรถยนต์ มาเป็นการใช้จักรยานแทน เพื่อสัมผัสประสบการณ์การปั่นจักรยานครั้งแรกอย่างดีที่สุด นี่คือข้อแนะนำบางส่วนที่จะช่วยให้คุณได้.

| | |
|-------------------------------------|---|
| ยินดีต้อนรับสู่ครอบครัวของเรา!..... | 2 |
| ก่อนใช้งาน..... | 3 |
| FOLD 560 - พับได้..... | 4 |
| FOLD 560 - การกางออก..... | 5 |
| FOLD 560 - คำอธิบายทางเทคนิค..... | 6 |



ก่อนใช้งาน

- ก่อนใช้งานทุกครั้ง ตรวจสอบเบรคหน้าและหลังว่าอยู่ในสภาพที่สมบูรณ์
- ยางที่มีลมไม่เพียงพอจะจำกัดประสิทธิภาพของจักรยาน B'TWIN แรงดันที่แนะนำ: 4 บาร์
- B'TWIN เป็นจักรยานที่แข็งแรง แต่ไม่คล้ายกับ BMX เพราะไม่ได้ออกแบบมาเพื่อการใช้งานผาดโผนและรูปแบบอื่น ๆ
- อุปกรณ์เสริมบางอย่างเช่นตะกร้าหน้าหรือกระเป๋า อาจทำให้พับเก็บจักรยานได้อย่างไม่เหมาะสม
- ใช้อย่างล้อหน้าและหลังขนาดเดียวกัน
- เปลี่ยนคันโยกและองค์ประกอบเกียร์โดยใช้รุ่นเดียวกันเท่านั้น
- อย่าใส่จาระบีที่ล้อ
- น้ำหนักการใช้งานสูงสุด: 100 กก.
- เพื่อเพิ่มเสถียรภาพของจักรยาน B'TWIN เมื่อพับเก็บ เราขอแนะนำให้แป้นเหยียบทางซ้ายเอียงไปด้านหลังเล็กน้อย
- ความสูงของผู้ปั่นจักรยาน: ต่ำสุด: 145 ซม. - สูงสุด: 185 ซม.

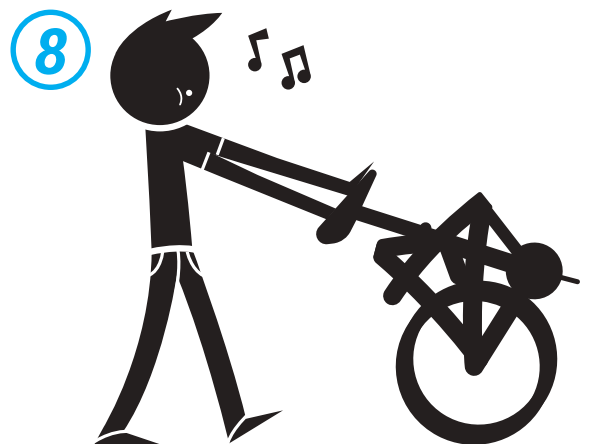
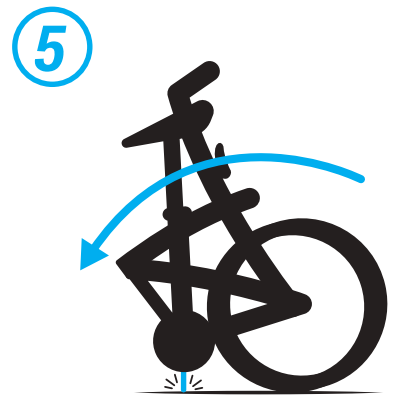
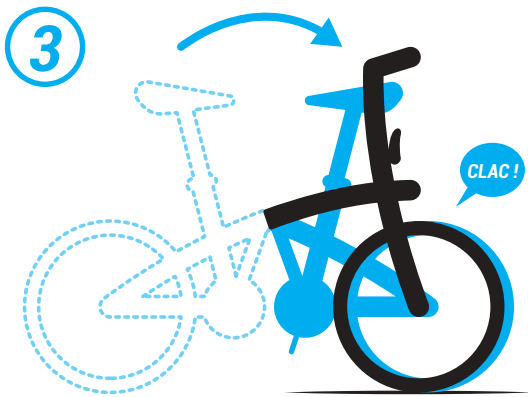
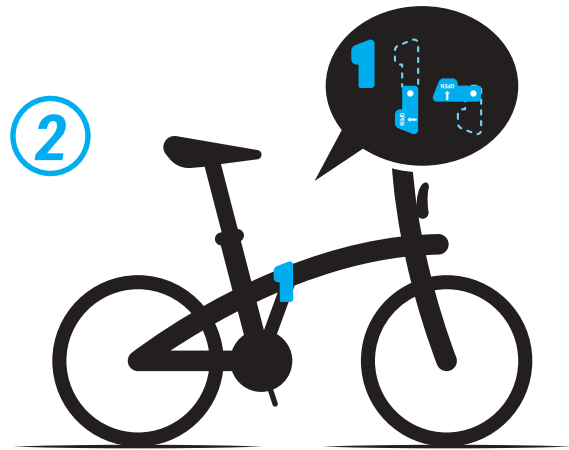
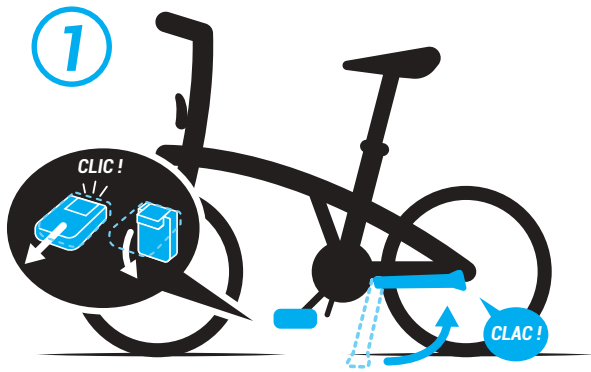
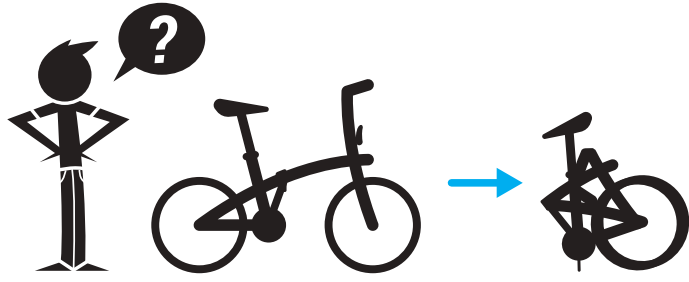

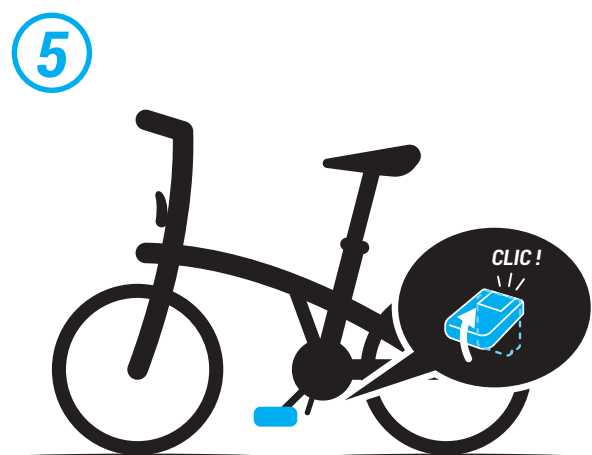
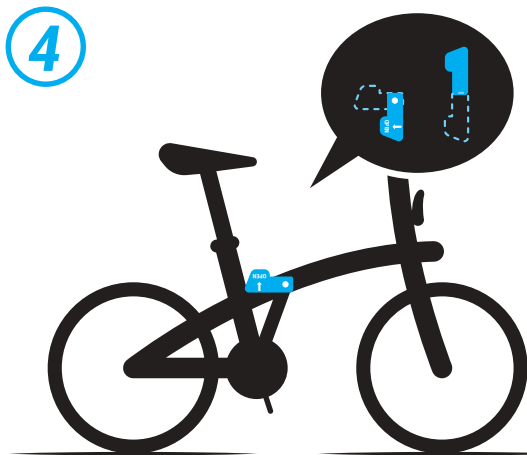
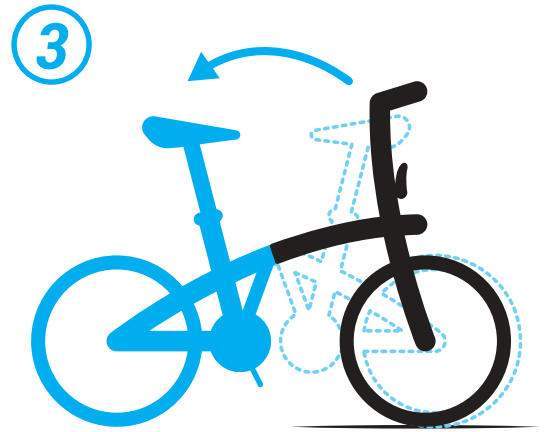
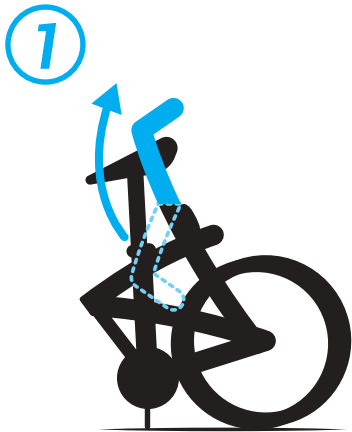
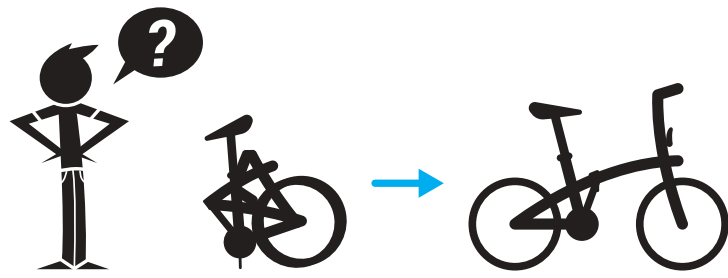

- A** อานเบาะนั่งแบบโฟมยืดหยุ่นแสนสบาย
- B** บานพับโครง EOH
- C** บานพับหลักอาน
- D** ไฟหน้า LED ใส่ไว้ในฝาครอบ ผ่านการรับรองด้านกฎจราจร
- E** โครมอลูมิเนียม
- F** มาตังโครม
- G** หลักอานอลูมิเนียม ป้องกันโจรกรรม ป้องกันการหมุน
- H** ตะเกียบอะลูมิเนียม
- I** ความเร็ว 9 จังหวะ Shimano SORA
- J** ขอบล้อสองชั้น ยางกับการป้องกันยางรั่วและแถบสะท้อนแสง



ลักษณะเฉพาะ

| | |
|--------------------------|---|
| น้ำหนัก: | 12.2 กก. |
| โครง: | โครมอลูมิเนียม 6061 โครงรับประกันอายุการใช้งานที่ยาวนาน ไม่รวมบานพับ |
| ตะเกียบ: | รับประกันตะเกียบอะลูมิเนียม 6061 ตลอดอายุการใช้งาน |
| เกียร์: | 9 จังหวะ 11/28 ระยะเวลารอบก้านจานเป็นหน่วยเมตร: 2.90 ม. - 6.50 ม. จาน 52 ซี่ |
| เบรก: | เบรกแบบตัววีพร้อมบันไดจักรยานอะลูมิเนียมสีดำ |
| บันไดจักรยาน: | จานหน้าอะลูมิเนียม ขาจานยาว 170 มม. |
| แฮนด์/หลักอาน/ทิศทาง: | แฮนด์กึ่งยกอะลูมิเนียม คอแฮนด์อะลูมิเนียมยึดตั้งตรง |
| ล้อ: | ขอบล้ออะลูมิเนียม 20 ขนาดข้างสองชั้น |
| ยางล้อ: | ยาง 20» พร้อมส่วนเพิ่มการป้องกันยางรั่วและแถบสะท้อนแสง |
| อาน/หลักอาน: | hurstหลักอานแบบถอดเร็ว หลักอานอะลูมิเนียมเส้นผ่านศูนย์กลาง 31.6 มม. พร้อมระบบป้องกันโจรกรรมและป้องกันการหมุน อานเบาะนั่งแบบโฟมยืดหยุ่นแสนสบาย |
| บันไดจักรยาน: | พับได้ |
| อุปกรณ์เสริม/เครื่องมือ: | บังโคลนแบบยาว ขาตั้ง ไขว่จานคู่ ไฟหน้าและไฟท้ายใช้แบตเตอรี่ ไฟหน้าและไฟท้ายติดตั้งด้วยน็อตเพื่อป้องกันความเสี่ยงต่อการโจรกรรม ไฟหน้าติดไว้ที่บริเวณส่วนหน้าของจักรยาน จักรยานรองรับกระเป๋าสายจักรยาน B'TWIN หรือกระเป๋าจักรยานพับได้ B'TWIN |
| ขนาดเมื่อพับแล้ว: | ยาว 78 ซม., สูง 66 ซม., กว้าง 34 ซม. |
| เมื่อกางออก: | ยาว 148 ซม., กว้าง 59 ซม., สูง 110 ซม. |

KO - 사용자 설명서

FOLD 560



가족이 되신 것을 환영합니다!

축하합니다. 귀하는 FOLD 560 접이식 자전거를 구입하셨습니다. 귀하는 진정한 영웅입니다! 자동차 운전 시간을 자전거 라이딩 시간으로 전환하고자 하는 저희들의 꿈에 동참해주시기 바랍니다. 순조로운 시승으로 최고의 시간을 보내기 위해 몇 가지 도움이 될 만한 조언을 드리니 참고해주시기 바랍니다.

| | |
|-------------------|---|
| 가족이 되신 것을 환영합니다! | 2 |
| 라이딩 전 | 3 |
| FOLD 560 - 접이식 | 4 |
| FOLD 560 - 자전거 펴기 | 5 |
| FOLD 560 - 기술 설명서 | 6 |



라이딩 전

- 자전거로 라이딩을 하기 전에 항상 앞뒤 브레이크가 아무 이상 없이 작동하는지 확인하십시오.
- 바람이 덜 들어간 타이어는 B'TWIN 자전거의 성능을 저해합니다. 권장 공기압: 4 BAR.
- B'TWIN 자전거는 견고하고 튼튼하지만 BMX는 아닙니다. 곡예나 기타 묘기를 수행하는 제품이 아닙니다.
- 앞 장바구니나 짐칸 등 액세서리를 부착하면 자전거가 올바르게 접히지 않을 수도 있습니다
- 자전거의 앞뒤 타이어 폭을 동일하게 유지하십시오.
- 레버와 구동 계열 부품들은 반드시 동일한 모델로만 교체해야 합니다.
- 시트 포스트에 기름칠을 하지 마십시오.
- 최대 사용자 체중: 100kg
- B'TWIN 자전거를 접어도 바닥에 넘어지지 않고 안정성을 유지하도록 하려면. 왼쪽 페달을 뒤로 약간 비스듬히 기울여 놓을 것을 추천드립니다.
- 사용자의 키: 최소: 145cm - 최대: 185cm

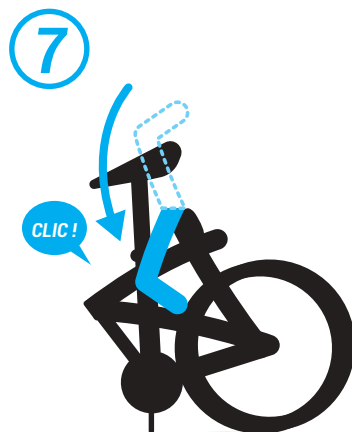
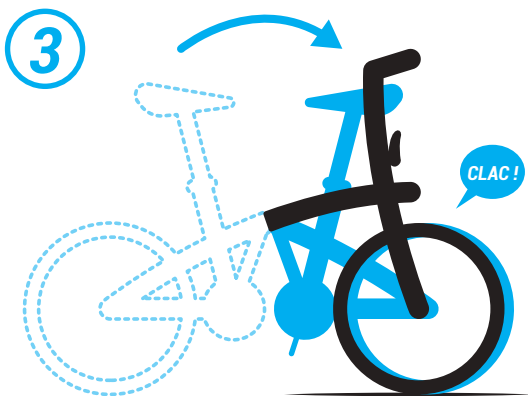
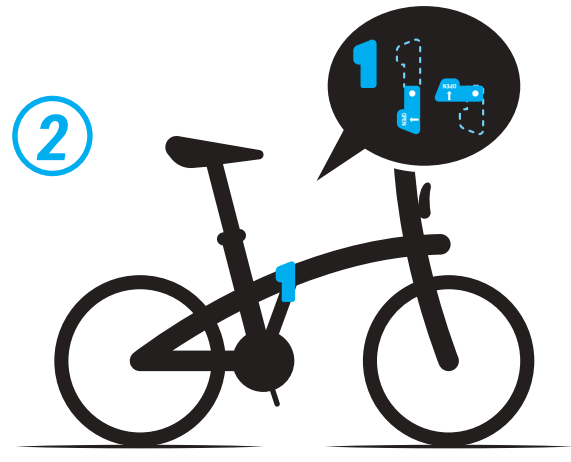
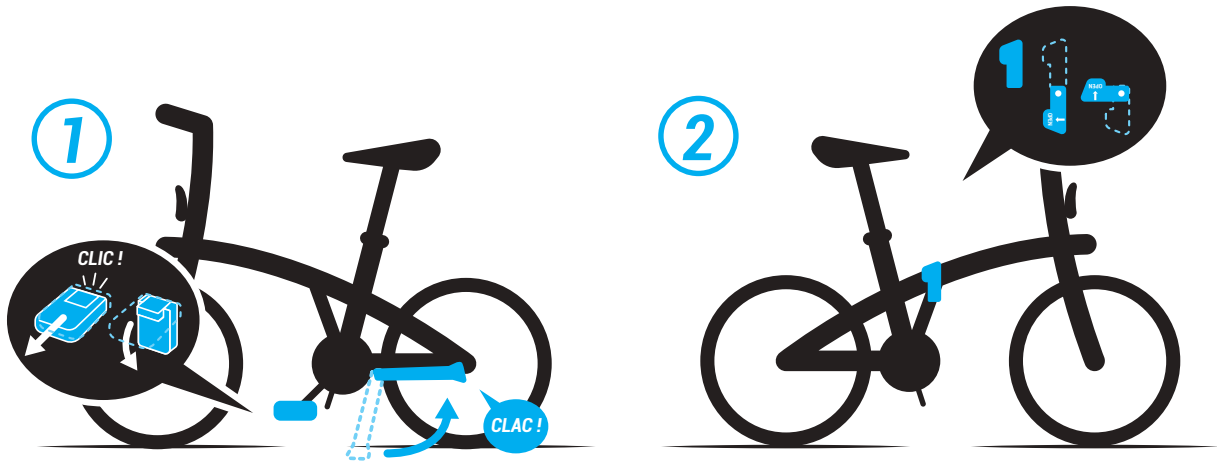
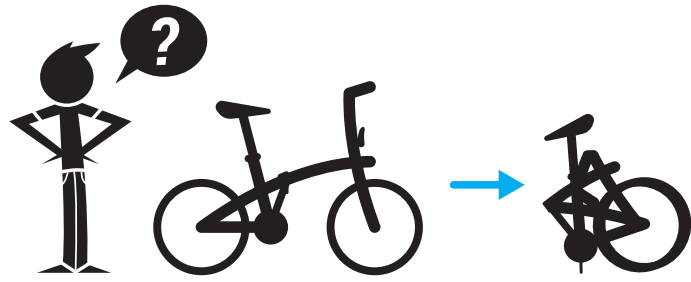

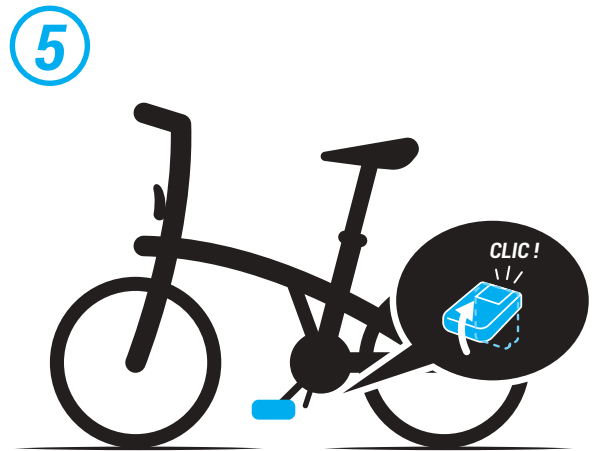
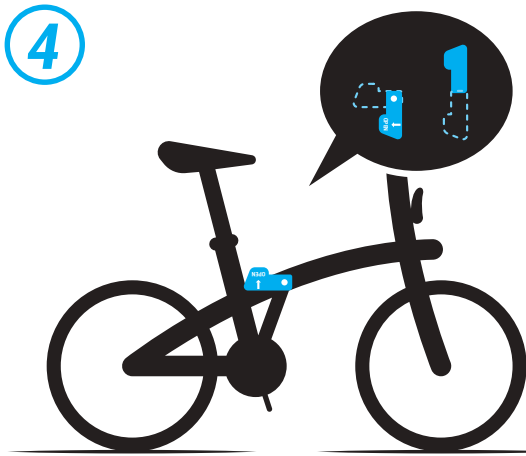
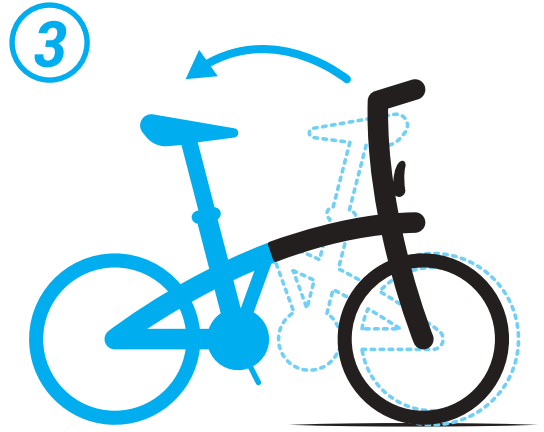
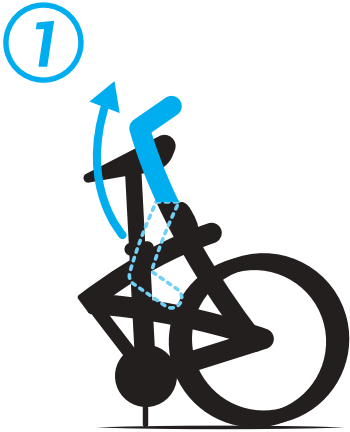
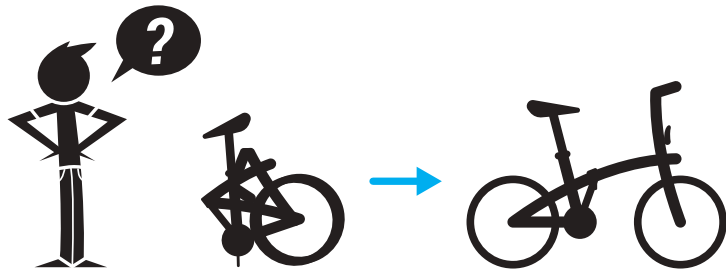

- A** 편안한 메모리폼 안장
- B** EOH 프레임 힌지
- C** 스템 힌지
- D** 프레임에 일체화된 전방 LED 라이트. 도로교통법 공인.
- E** 알루미늄 프레임
- F** 프레임 스탠드
- G** 알루미늄 시트포스트, 도난 방지, 회전 방지 장치
- H** 알루미늄 포크
- I** Shimano SORA 9단 트랜스미션
- J** 이중림. 핑크 방지 보강대와 반사 테이프가 장착된 타이어



사양

| | |
|-------------|--|
| 무게: | 12.2kg |
| 프레임: | 6061 알루미늄 프레임. 평생 품질보증 프레임(힌지 제외). |
| 포크: | 평생 품질보증 6061 알루미늄 포크 |
| 구동계: | 9단, 11/28. 기어비(Metres development): 2.90 m-6.50 m. 52 톱니 체인링. |
| 브레이크: | V브레이크와 블랙 알루미늄 브레이크 캘리퍼 |
| 크랭크 세트: | 알루미늄 크랭크 세트. 170mm 크랭크. |
| 핸들바/스템/헤드셋: | 약간 높은 알루미늄 핸들바. 알루미늄 어헤드셋 고정 스템. |
| 바퀴: | 20» 알루미늄 절삭 가공 이중림 |
| 타이어: | 핑크 방지 보강대와 반사 테이프가 장착된 20» 타이어 |
| 시트/시트포스트: | 퀵릴리즈 시트 클램프, 직경 31.6mm 알루미늄 시트포스트. 도난 방지/안티로테이션(스포크 풀림 방지) 시스템 장착. 매우 편안한 메모리폼 시트 |
| 페달: | 접이식 |
| 부속품/장비: | 흙받이, 킥스탠드, 더블 체인링 커버, 배터리 구동 전방 및 후방 라이트. 도난 방지용 나사 고정 전방 및 후방 라이트. 자전거 코와 일체화된 전방 조명. B'TWIN 윤반용 가방 및 B'TWIN 접이식 자전거 짐받이와 호환. |
| 접었을 때 크기: | 길이 78 cm, 높이 66 cm, 너비 34 cm. |
| 펼쳤을 때 크기: | 길이 148 cm, 높이 110 cm, 너비 59 cm. |

KM - សៀវភៅ ដៃ អ្នក ប្រើ
FOLD 560



សូមស្វាគមន៍មកកាន់គ្រួសារ!

សូមអបអរសាទរ អ្នកទើបតែបានទិញកង់បត់ FOLD 560 របស់អ្នក។ អ្នកគឺជាអ្នកប្រសើរកំពូល! អ្នករួមចំណែកដល់ក្តីសុបិន្តរបស់យើង ក្នុងការផ្លាស់ប្តូរពេលវេលារបស់រថយន្តទៅជាពេលវេលារបស់កង់។ ដើម្បីទទួលបានបទពិសោធន៍ដ៏ល្អបំផុតក្នុងកំឡុងពេលដំណើររិល កង់ដំបូងរបស់អ្នក ខាងក្រោមនេះគឺជាគន្លឹះមួយចំនួនដើម្បីជួយអ្នក.

សូមស្វាគមន៍មកកាន់គ្រួសារ!.....2

មុនពេលអ្នកជិះ.....3

FOLD 560 - ដែលបត់៖.....4

FOLD 560 - ការពន្លា.....5

FOLD 560 - ការពិពណ៌នាបច្ចេកទេស.....6



មុនពេលអ្នកជិះ

- មុនពេលជិះកង់នីមួយៗ សូមពិនិត្យមើលថាប្រឡាក់ខាងមុខ និងខាងក្រោយកំពុងដំណើរការយ៉ាងល្អឥតខ្ចោះ។
- សំបកកង់ជុំវិញធ្វើឱ្យប៉ះពាល់ដល់ការដំណើរកង់ BXTWIN របស់អ្នក។ សម្រាប់ណែនាំ៖ 4 បារ។
- កង់ BXTWIN របស់អ្នករឹងមាំប៉ុន្តែវាមិនមែនជា BMX ទេ។ វាមិនត្រូវបានធ្វើឡើងសម្រាប់ការលេងសៀក និងការហាក់លោតផ្សេងទៀតទេ។
- គ្រឿងបន្លាស់មួយចំនួនដែលអ្នកបន្ថែមអាចធ្វើឱ្យពិបាកក្នុងការបត់កង់របស់អ្នកឱ្យបានត្រឹមត្រូវដូចជាកង់ក្រឡាខាងមុខ ឬក៏ព្រួងខាងក្រោយជាដើម
- រក្សាទំហំកង់ដូចគ្នារបស់អ្នកនៅខាងមុខ និងខាងក្រោយនៃកង់របស់អ្នក។
- ជញ្ជីង និងសមាសធាតុដឹកជញ្ជូនត្រូវតែត្រូវបានជំនួសដោយម៉ូដែលដូចគ្នា។
- កុំដាក់ប្រេងនៅដងកែប។
- ផ្គុំអ្នកប្រើប្រាស់អតិបរមា៖ :100 គីឡូក្រាម
- ដើម្បីបង្កើនស្ថេរភាពនៅលើដីនៃកង់ BXTWIN របស់អ្នកនៅពេលបត់។ យើងសូមណែនាំឱ្យប្រើឈ្នាន់ខាងធ្វេង ផ្ទៀងទៅខាងក្រោយបន្តិច។
- ទំហំអ្នកជិះកង់ ៖ អប្បបរមា ៖ 145cm - អតិបរមា ៖ 185cm

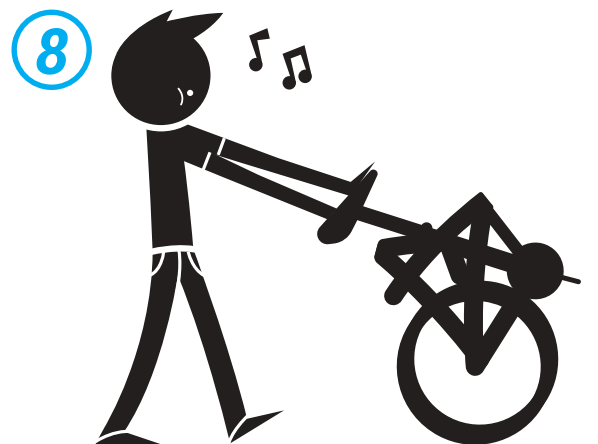
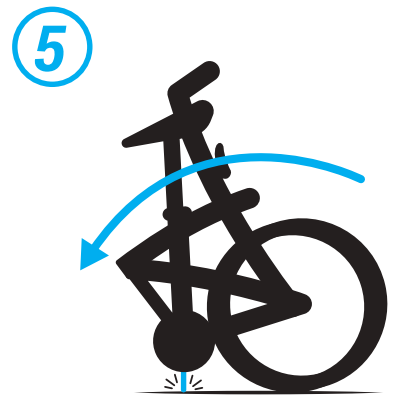
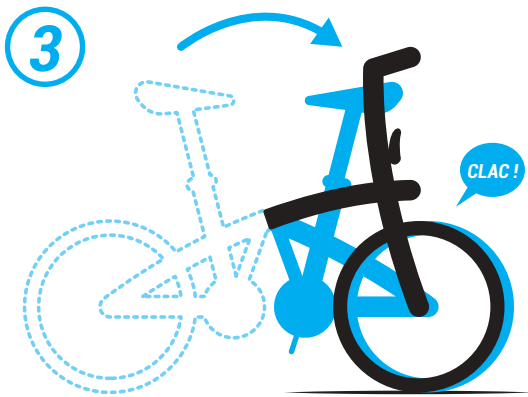
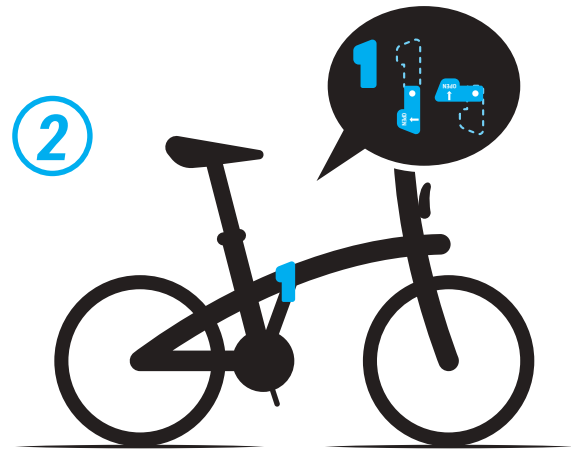
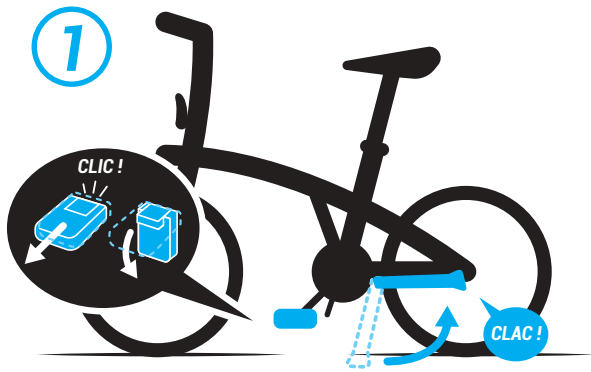
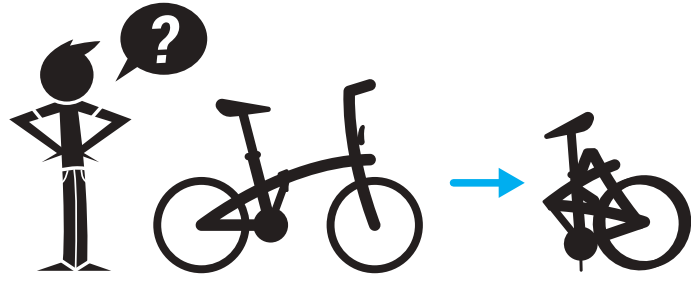

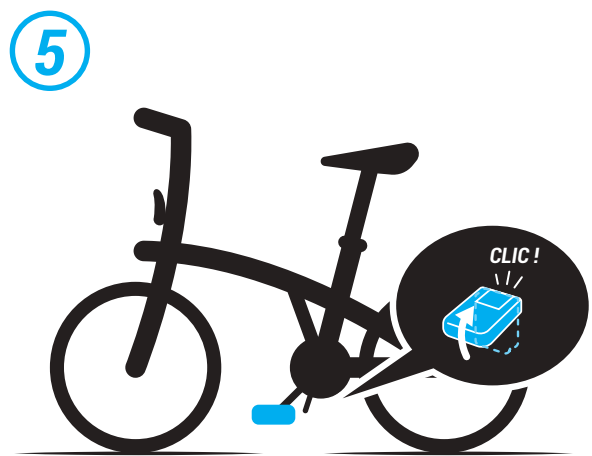
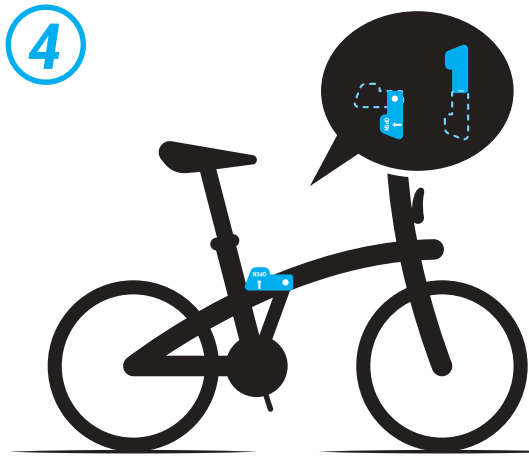
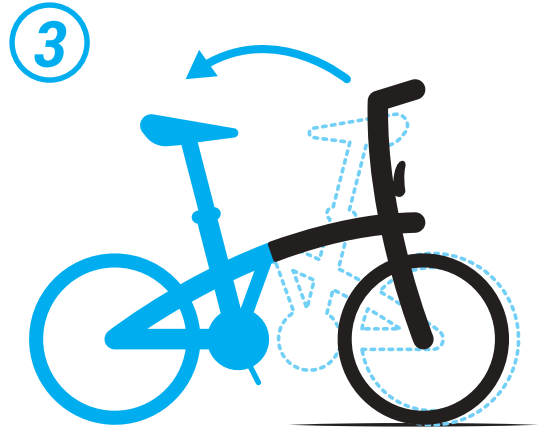
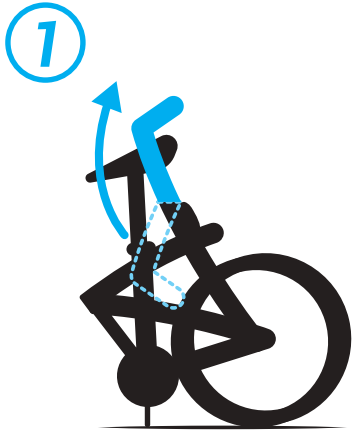
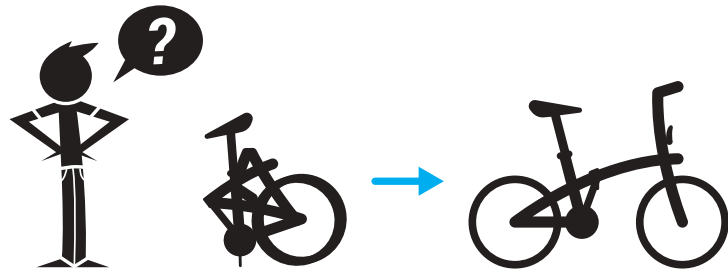

- A** កែបមានជាសុខភាពជាមួយនឹងអង្កចងចាំរាង
- B** ដង្ហោបស៊ុម EOH
- C** ដង្ហោបដើម
- D** អំពូល LED ខាងមុខត្រូវបានដាក់បញ្ចូលទៅក្នុងស៊ុម។ លេខកូដសំគាល់ផ្លូវ។
- E** ស៊ុមអាណូយមីញ៉ូម
- F** ស៊ុមបង្វិល
- G** កែបអាណូយមីញ៉ូមការប្រឆាំងនឹងចោរកម្ម និង ឧបករណ៍ប្រឆាំងនឹងបង្វិល
- H** សមអាណូយមីញ៉ូម
- I** ការបញ្ជូន 9 ល្បឿន Shimano SORA
- J** កង់ជញ្ជាំងទ្វេ។ សំបកកង់ដែលមានភាពរឹងប៉ឹងកាពារ ឆ្លាយ និងឆ្លុះបញ្ចាំង



លក្ខណៈពិសេស

| | |
|-------------------------|--|
| ទម្ងន់ ៖ | 12,2 គីឡូក្រាម |
| ស៊ុមបង្វិល៖ | 6061 ស៊ុមអាណូយមីញ៉ូម .ស៊ុមដែលបានធានារយៈពេលជីវិត (មិនរាប់បញ្ចូលដង្ហោប) ។ |
| សម៖ | សមអាណូយមីនីនៀម 6061 ការធានារ៉ាប់រងរយៈពេលពេញមួយជីវិត |
| ផ្ទុកដឹកជញ្ជូន៖ | 9 ល្បឿន 11/28 ។ .ការអភិវឌ្ឍន៍ម៉ែត្រ៖ :2.90 - 6.50 ម៉ែត្រ។ 52 ចិញ្ចៀនសង្វាក់ធ្មេញ។ |
| ប្រាំង៖ | ប្រាំង V នៅជាមួយកន្លែងដាក់ជើងអាណូយមីញ៉ូមខ្មៅ |
| ដុំបង្វិល៖ | ឈ្នាន់អាណូយមីញ៉ូម។ ដុំបង្វិល 170 មីលីម៉ែត្រ |
| ឈុតរាបដៃ / ដើម / ក្បាល៖ | ធ្វើអាណូយមីញ៉ូមបានលើកឡើងពាក់កណ្តាល។ ដងលំនឹងឈុតក្បាលអាណូយមីញ៉ូម។ |
| កង់៖ | កង់អាណូយមីញ៉ូម 20 ដែលមានជញ្ជាំងស្លាបទ្វេ |
| កៅស៊ូ កង់៖ | សំបកកង់ 20 ដែលមានភាពរឹងប៉ឹងកាពារឆ្លាយ និងឆ្លុះបញ្ចាំង |
| កែប / កែបអង្កុយ៖ | កកែបភ្ជាប់រហ័ស ដងកែបអាណូយមីញ៉ូម 31,6mm អង្កត់ផ្ចិតជាមួយប្រព័ន្ធប្រឆាំងចោរលួច និង ការបង្វិល។ កែបមានជាសុខភាពខ្លាំងអ្វីពីស្មៅ |
| ឈ្នាន់៖ | ដែលបត់ |
| គ្រឿងបន្លាស់ / ឧបករណ៍៖ | ទ្រនបបាំងភក់ជាកំណាត់ ចន្ទល់ គម្របបាសទ្វេ ភ្លើងបំភ្លឺដោយថ្មខាងមុខ និងខាងក្រោយ។ ភ្លើងបំភ្លឺខាងក្រោយ និងខាងដាក់វិសដើម្បីកំណត់ហានិភ័យនៃការលួច។ ភ្លើងបំភ្លឺខាងមុខត្រូវបាន ដាក់ចូលទៅក្នុងច្រមុះរបស់កង់។ កង់ដែលឆបគ្នាជាមួយនឹងប្រអប់ដឹកជញ្ជូន BXTWIN កន្រ្តក ដាក់តំរូវកង់បត់ BXTWIN។ |
| វិមាត្របានបត់៖ | បណ្តោយ 78 សង់ទីម៉ែត្រ កម្ពស់ 66 សង់ទីម៉ែត្រ ទម្ងន់ 34 សង់ទីម៉ែត្រ។ |
| បានពន្លាត៖ | បណ្តោយ 148 សង់ទីម៉ែត្រ កម្ពស់ 110 សង់ទីម៉ែត្រ ទម្ងន់ 59 សង់ទីម៉ែត្រ។ |

RA - دليل المستخدم

065 DLOF



مرحبا بك ضمن العائلة !

تهانينا، لقد اشتريت دراجة قابلة للطى من طراز 065 DLOF. إنك بطل خارق! إنك تساهم في تحقيق حلمنا المتجلى في تحويل ساعات من القيادة في السيارة إلى ساعات على متن الدراجة. لتعيش أفضل اللحظات خلال جولتك الأولى على متن الدراجة، إليك بعض النصائح القيمة لتبعتها.

| | |
|------------------------------|---|
| مرحبا بك ضمن العائلة ! | 2 |
| قبل الركوب | 3 |
| 065 DLOF - مطوية | 4 |
| 065 DLOF - الكشف | 5 |
| 065 DLOF - الوصف الفني | 6 |



قبل الركوب

- قبل كل استخدام، يجب التحقق من أن المكابح الأمامية والخلفية في حالة سليمة.
- سيحد الإطار غير المنفوخ من أداء دراجتك NIWT'B. ضغط الهواء الموصى به: 4 بار.
- تعد دراجتك NIWT'B دراجة متينة، لكنها ليست XMB. لم تصمم لأداء الألعاب البهلوانية وبعض الحركات الأخرى.
- بعض الإكسسوارات المضافة كالسلة الأمامية أو الحقبية يمكن أن تعرقل عملية طي الدراجة بشكل سليم.
- الحفاظ على نفس حجم الإطارات الأمامية والخلفية.
- لا يسمح بتبديل الروافع وعناصر نقل الحركة إلا بالنماذج الموافقة لها.
- لا تقوموا بتشحيم ذراع المقعد.
- الوزن الأقصى للمستخدم: 001 كجم.
- وحتى تستقر دراجة NIWT'B على الأرض على النحو الأمثل عند طيها؛ نوصي باستخدام الدواسة اليسرى، وتركها مائلة قليلاً للخلف.
- طول قامة الراكب: الحد الأدنى: 541 سم - الحد الأقصى: 581 سم.

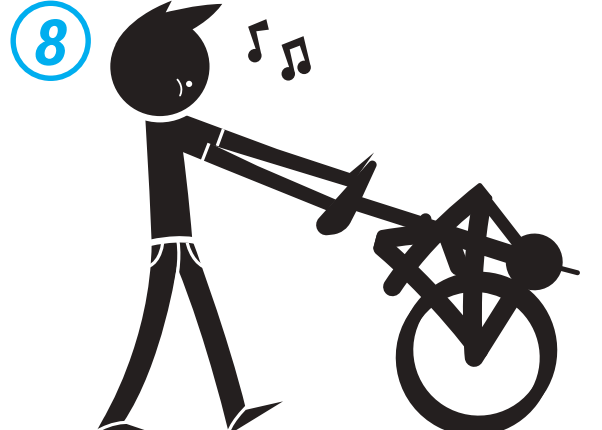
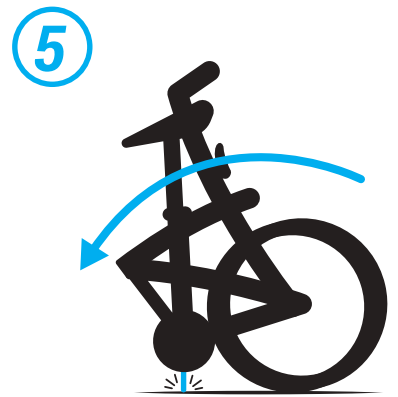
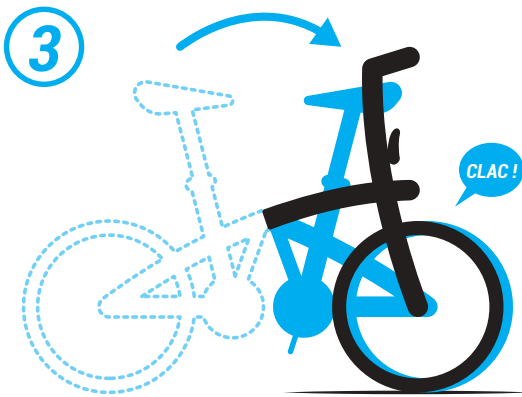
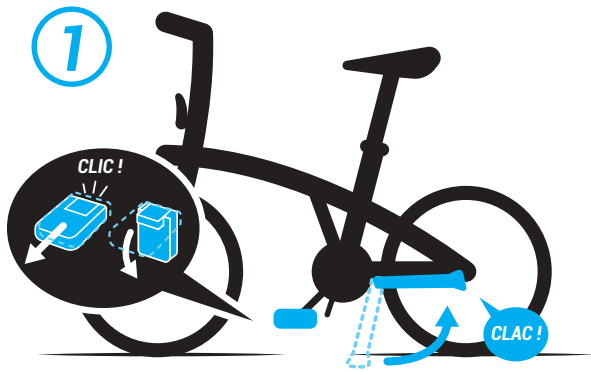
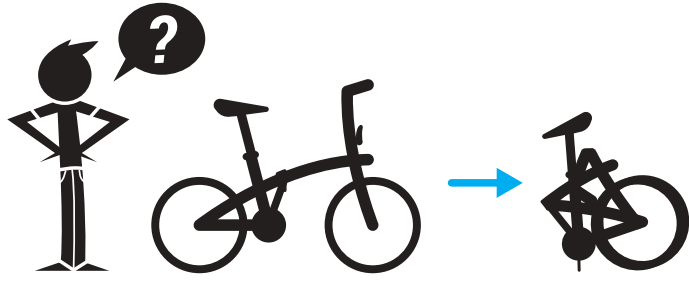

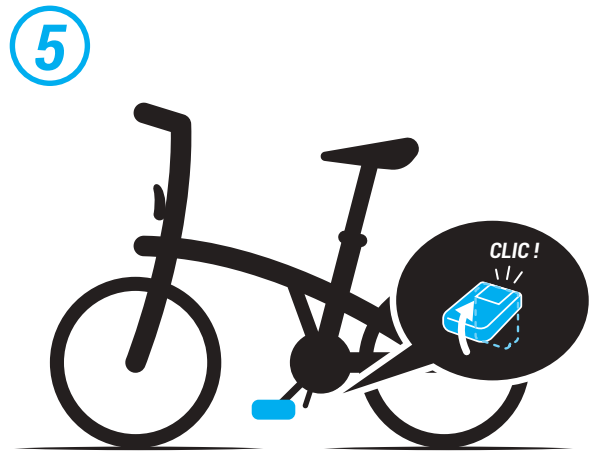
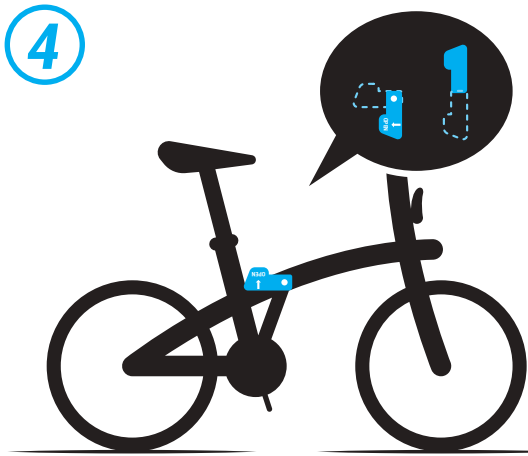
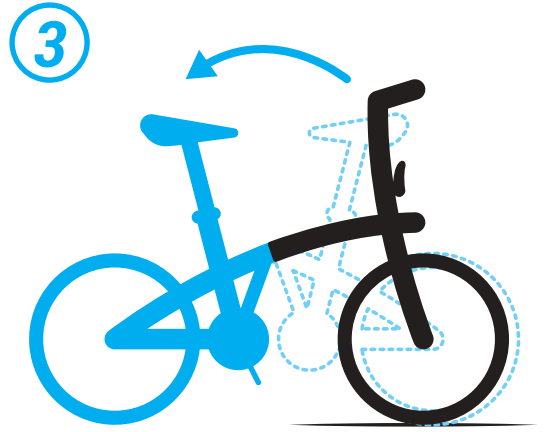
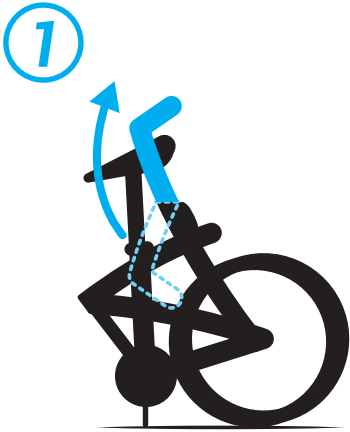
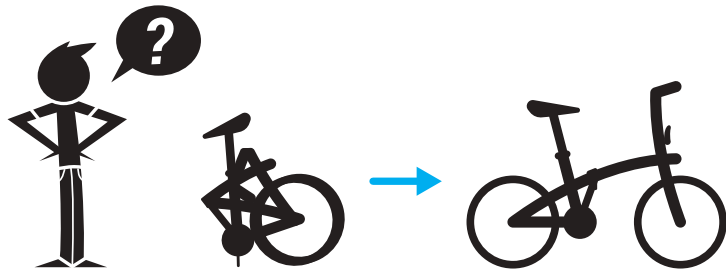

A سرج مريح جدا من النوع الجيد

B مقبض الإطار HOE

C مقبض بجذع التعليق

D إضاءة DEL مدمجة في الإطار. مطابق لمدونة السير.

E إطار من الألمنيوم

F دعامة الإطار

G ذراع المقعد من الألمنيوم، مصاد للسرقة ومضاد للدوران

H شوكة من الألمنيوم

I ناقل 9 سرعة aroS onamihS

J إطارات مزدوجة الجدار. حافات مع تقوية مقاومة للثقب وشريط عاكس



المميزات

| | |
|---------------------------------|---|
| الوزن : | 2,21 كجم |
| الإطار : | إطار يدوم طويلا باستثناء المقبض. إطار من الألمنيوم 1606. |
| الشوكة : | شوكة الألمنيوم 1606 ضمان مدى الحياة |
| نقل الحركة : | 9 سرعات 82/11. تطور السرعة بالمتر لكل دورة لمقبض الجهاز : 09.2 متر - 05.6 أمتار. لوحة ب 25 شكلا مُسنَّتا. |
| الفرامل : | فرامل العجلات ekarb-V مع حلقات ركائب من الألمنيوم الأسود |
| الدواسة : | سواعد من الألمنيوم. مقابض 071 مم. |
| المقود / جذع التعليق / الوجهة : | شماعة شبه مرفوعة من الألمنيوم. جذع مثبت للأمام من الألمنيوم. |
| العجلات : | عجلات من الألمنيوم قياس 02 بوصة مع جوانب مصنوعة بألة |
| الإطارات : | إطارات مقاس 02 بوصة مع تقوية مقاومة للثقب وشريط عاكس |
| مقعد / ذراع المقعد : | مشبك سرج سريع الربط وجذع سرج قطره 6.13 مم مع نظام حماية ضد السرقة ونظام مضاد للدوران. سرج رطب مريح جدا من النوعية الجيدة |
| الدواسات : | مطوية |
| الإكسسوارات / المعدات : | رفرف العجلة مزود بمتلنات، دعامة، كارتر مزدوج للوح، إضاءة أمامية وخلفية مزودة بمصابيح. إضاءة خلفية مثبتة بمسامير للحد من مخاطر الانفلات لأعلى. الإضاءة الأمامية مدمجة في أنف الدراجة. دراجة متوافقة مع حقيبة النقل NIWT'B، وحامل الحقائب بالدراجة القابلة للطي NIWT'B. |
| أبعاد الطي : | الطول 87 سنتيمترا، الارتفاع 76 سنتيمترا، العرض 43 سنتيمترا. |
| عند الفتح : | الطول 841 سنتيمترا، الارتفاع 011 سنتيمترات، العرض 95 سنتيمترا. |



Производитель и адрес, Франция: - DECATHLON - 4 BOULEVARD DE MONS - BP 239 - 59650 VILLENEUVE D'ASCQ CEDEX - FRANCE

Pack Ref: 5068557